

RS120 RS120-C

マカダムローラ

部品表

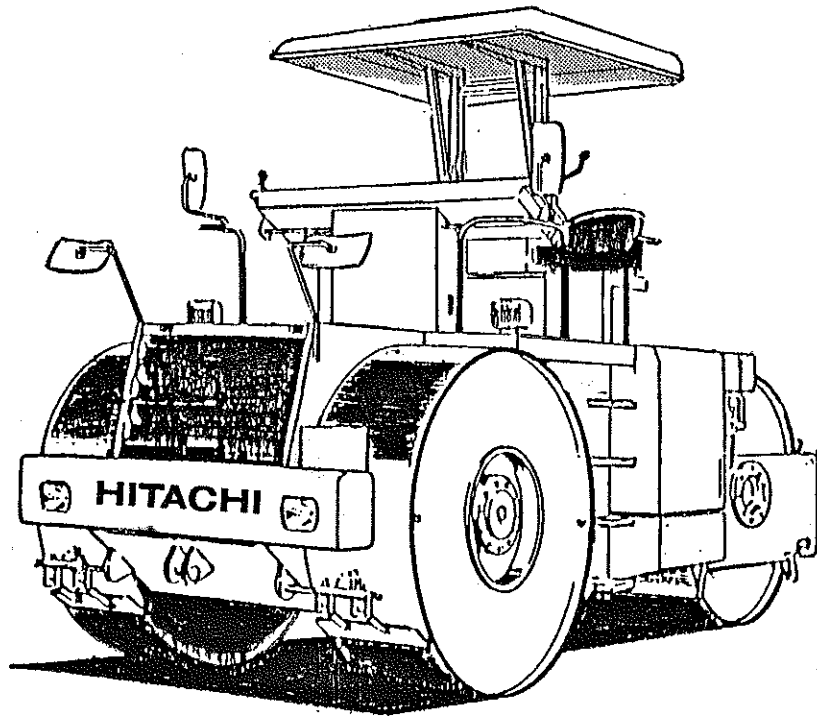

PART NO 439926-CH
適用号機 1500~
1998年12月

 日立建機株式会社

2004年8月改訂

DYNAPAC®

部品表

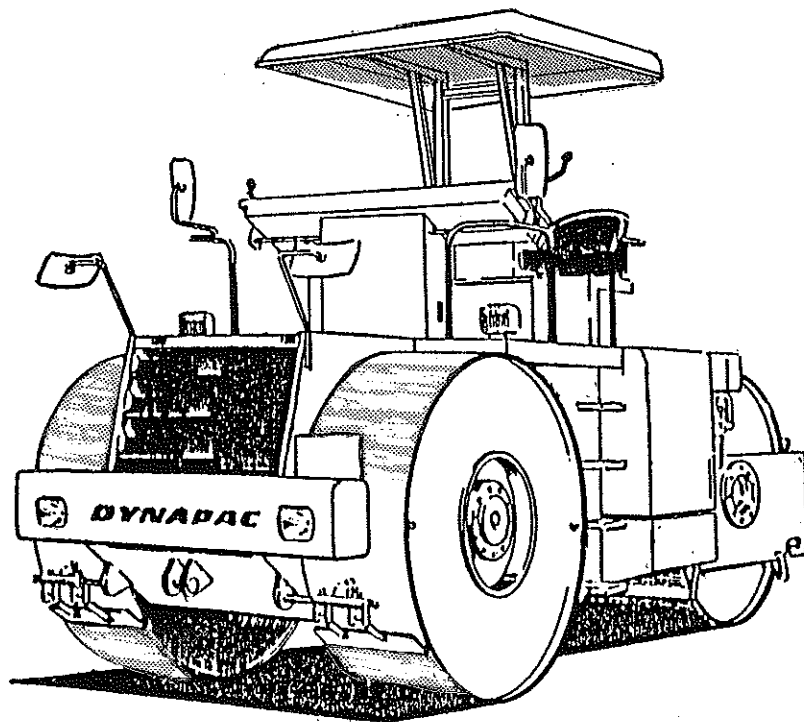

部品表

CS12 IV, V

3WHEEL ROLLER

1500号機以降

日立建機ダイナパック株式会社

〒349-1213 埼玉県北埼玉郡北川辺町大字栄中道北320

TEL. 0280 (62) 4350

FAX. 0280 (62) 2800

PART NO 439926-CD

1998年12月改訂

2004年8月改訂

CONTENTS

目 次

図 番	IRUSTRATION	装 置 名 称	頁
43 46 01	FRONT FRAME ASS'Y	フロントフレーム アッセンブリー	2
43 11 92	REAR FRAME & SCRAPER ASS'Y	リヤフレーム & スクレーパー アッセンブリー	4
43 46 22	FRONT DRUM & AXLE ASS'Y	フロントドラム & アクセル アッセンブリー	6
43 05 27	STEERING LIMK ASS'Y	ステアリング リンク アッセンブリー	8
43 05 35	POWER TRAIN ASS'Y-1	パワートレイン アッセンブリー 1	10
43 05 35	POWER TRAIN ASS'Y-2	パワートレイン アッセンブリー 2	12
43 05 38	COUPLING ASS'Y	カップリング アッセンブリー	16
43 21 73	BONNET ASS'Y	ボンネット アッセンブリー	18
92 52 92	AXLE ASS'Y-1	アクスル アッセンブリー 1	20
92 52 92	AXLE ASS'Y-2	アクスル アッセンブリー 2	22
92 52 92	AXLE ASS'Y-3	アクスル アッセンブリー 3	26
43 38 81	REAR DRUM ASS'Y	リヤドラム アッセンブリー	30
43 11 57	HYD. STEERING SYSTEM ASS'Y-1	油圧ステアリング装置 1	32
43 08 55	STEERING CYLINDER ASS'Y	ステアリング シリンダー アッセンブリー	36
43 11 57	HYD. STEERING SYSTEM ASS'Y-2	油圧ステアリング装置 2	38
94 70 94	STEERING VALVE ASS'Y	ステアリングバルブ アッセンブリー	42
43 44 40	STEERING PUMP ASS'Y	ステアリングポンプ アッセンブリー	44
43 46 29	FUEL SYSTEM ASS'Y	燃料装置	46
43 46 60	HYD. OIL TANK ASS'Y	油圧オイルタンク アッセンブリー	48
43 50 13	HYD. TRACTION SYSTEM	油圧駆動装置	50
43 10 68	BY-PASS VALVE CONTROL ASS'Y	バイパスバルブ コントロール アッセンブリー	54
43 38 95	ELECTRICAL EQUIPMENT ASS'Y-1	電装品 アッセンブリー 1	56
43 38 95	ELECTRICAL EQUIPMENT ASS'Y-2	電装品 アッセンブリー 2	60
43 38 95	ELECTRICAL EQUIPMENT ASS'Y-3	電装品 アッセンブリー 3	64
43 10 22	THROTTLE CONTROL ASS'Y	スロットル コントロール アッセンブリー	66
43 11 52	MANUAL HIGH & LOW CONTROL	高低速コントロール アッセンブリー	68
43 37 72	MANUAL FORWARD & REVERSE CONTROL	前後進レバー アッセンブリー	70
43 47 63	PARKING BRAKE ASS'Y	パーキングブレーキ アッセンブリー	74
43 11 91	PLATFORM ASS'Y	プラットフォーム アッセンブリー	76
43 11 79	INSTRUMENT PANEL ASS'Y	計器パネル アッセンブリー	78
43 46 36	SPRINKLER SYSTEM ASS'Y	散水装置	80
92 45 23	WATER PUMP & MOTOR ASS'Y	散水ポンプ & モーター アッセンブリー	84
94 70 97	WATER FILTER ASS'Y	散水フィルター アッセンブリー	86
43 47 50	ROOF ASS'Y	屋根 アッセンブリー	88
43 97 03	SOUND PROOF ASS'Y	防音材 アッセンブリー	90
	DECALS	デカル	92
	OPTION	オプション	

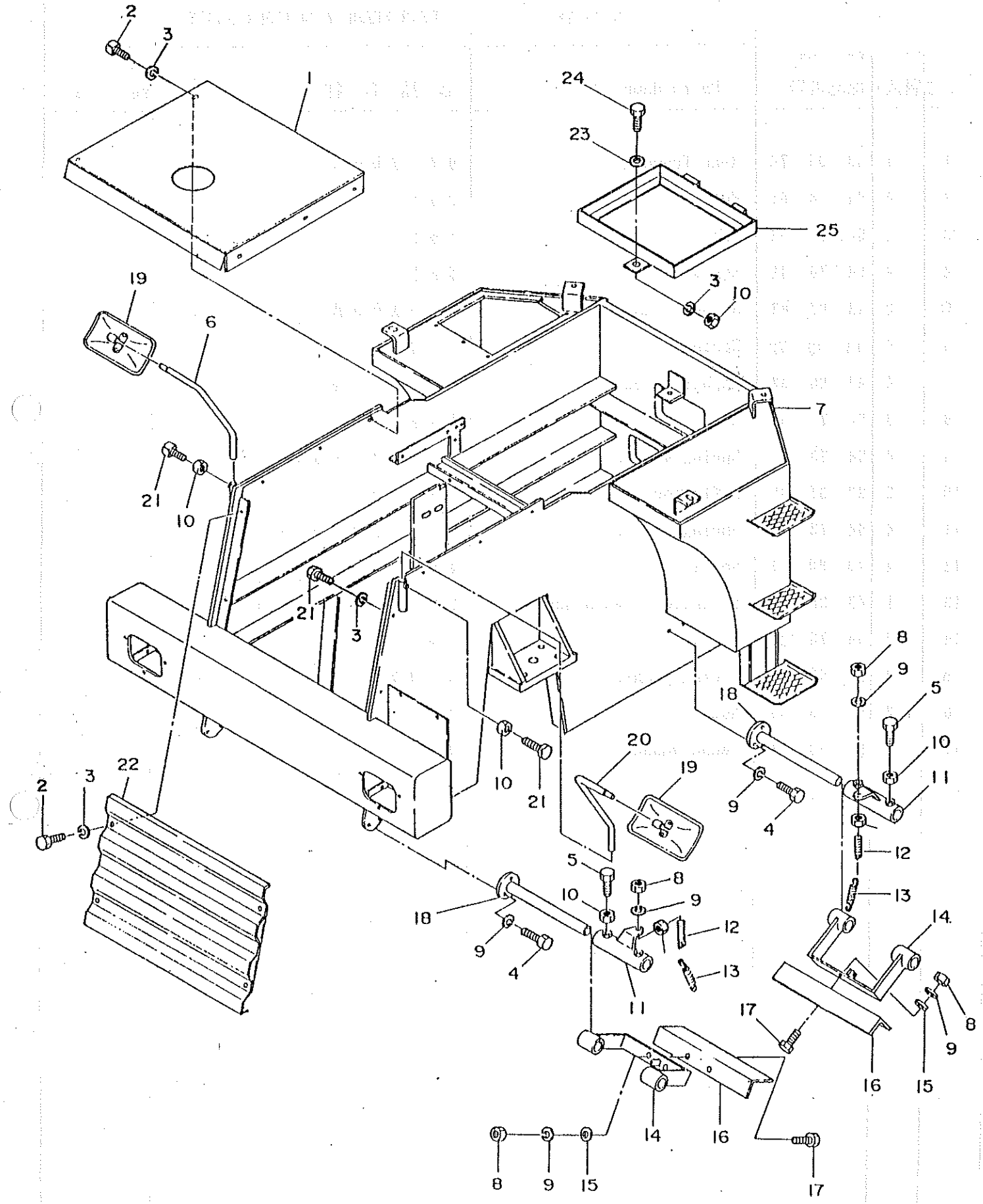

ページ 2			図番 43 46 01		フロントフレームアッセンブリー FRONT FRAME ASSEMBLY	
Ref 番号	Qty 個数	Part No. 部品番号	Parts Name.		部品名称	備考
1	1	43 47 36	Cover, front frame		カバー、フロントフレーム	1547号機~
2	4	94 76 29	Screw		ボルト	
3	21	94 78 87	Spring washer		スプリングワッシャー	
4	12	94 76 42	Screw		ボルト	
5	24	94 76 33	Screw		ボルト	
6	1	44 03 42	Stay mirror (R, H)		ステー、ミラー (R, H)	
7	1	43 09 77	Front frame		フロントフレーム	
8	12	94 78 56	Nut		ナット	
9	24	94 78 88	Spring washer		スプリングワッシャー	
10	10	94 78 63	Nut		ナット	
11	4	43 45 17	Holder		ホルダー	
12	4	44 06 32	Adjust screw		アジャストボルト	
13	4	43 97 15	Spring		スプリング	
14	4	43 45 18	Arm		アーム	
15	8	94 73 25	Washer		ワッシャー	
16	4	43 20 73	Blade		ブレード	
17	8	94 76 44	Screw		ボルト	
18	4	44 01 49	Bracket, scraper		ブラケット	
19	2	94 72 62	Mirror		ミラー	
20	1	44 03 43	Stay mirror (L, H)		ステー、ミラー (L, H)	
21	10	94 76 31	Screw		ボルト	
22	1	43 47 52	Grille		グリル	
23	3	94 73 24	Washer		ワッシャー	
24	3	94 76 34	Screw		ボルト	
25	1	43 20 65	Bracket, battery		ブラケット	

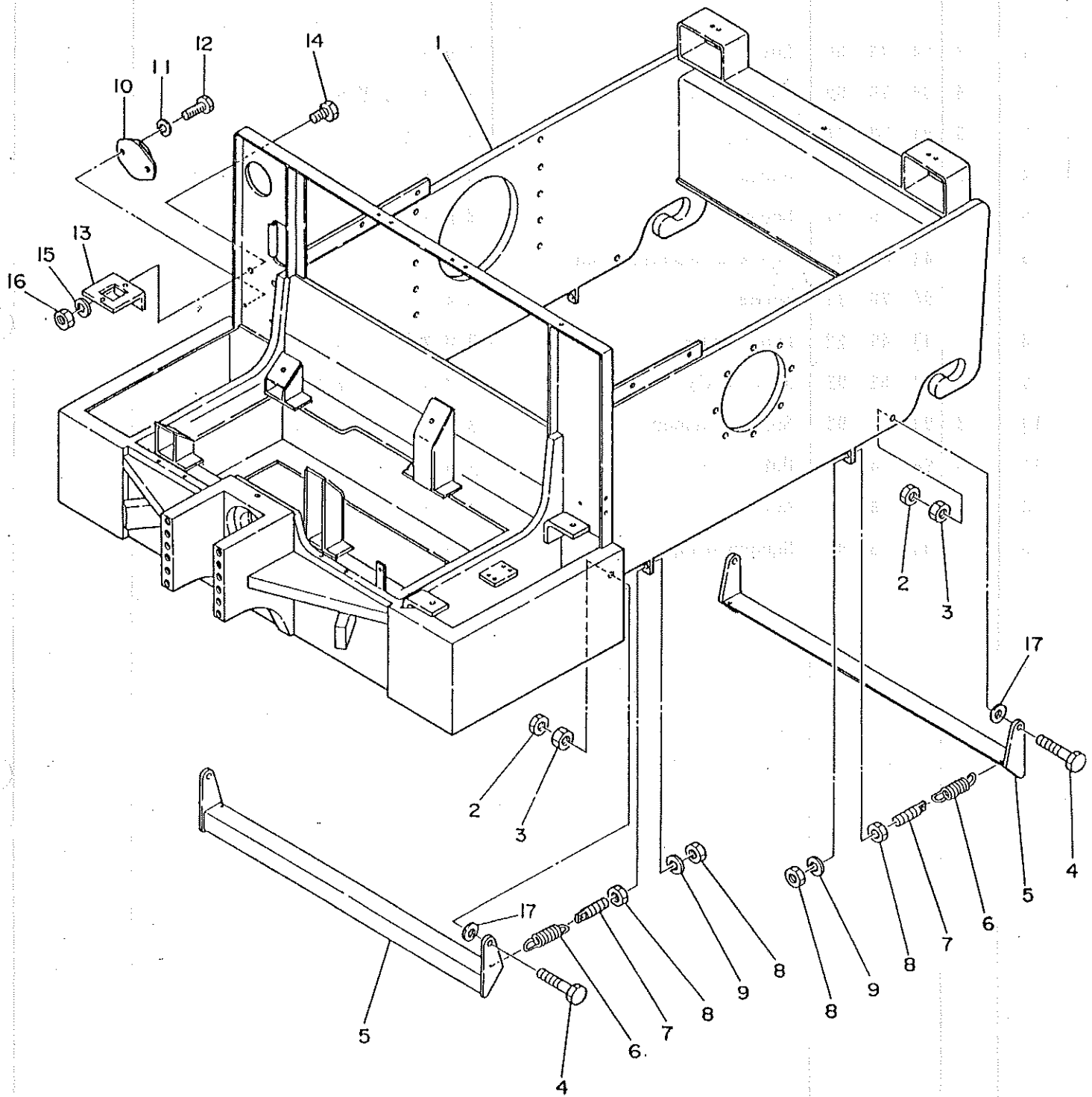

ページ		4		図番		43 11 92 43 09 76		リアーフレーム & スクレパーアッセンブリー REAR FRAME & SCRAPER ASS'Y	
Ref	Qty	Part No.		Parts Name.		部品名称		備考	
番号	個数	部品番号							
1	1	43	09 76	Rear frame		リアーフレーム			
2	4	94	78 66	Nut		ナット			
3	4	94	78 58	Nut		ナット			
4	4	94	76 99	Screw		ボルト			
5	2	43	07 88	Scraper, rear		リアースクレパー			
6	4	43	20 72	Spring		スプリング			
7	4	44	06 32	Adjust screw		アジャストボルト			
8	8	94	78 56	Nut		ナット			
9	4	94	78 88	Spring washer		スプリングワッシャー			
10	2	92	37 90	Reflector		リフレクター			
11	4	94	78 85	Spring washer		スプリングワッシャー			
12	4	43	90 01	Screw		ボルト			
13	1	43	38 93	Solenoid valve bracket		ソレノイドバルブブラケット			
14	2	94	76 24	Screw		ボルト			
15	2	60	60 20	Spring washer		スプリングワッシャー			
16	2	94	78 54	Nut		ナット			
17	4	94	73 27	Round washer		ワッシャー			

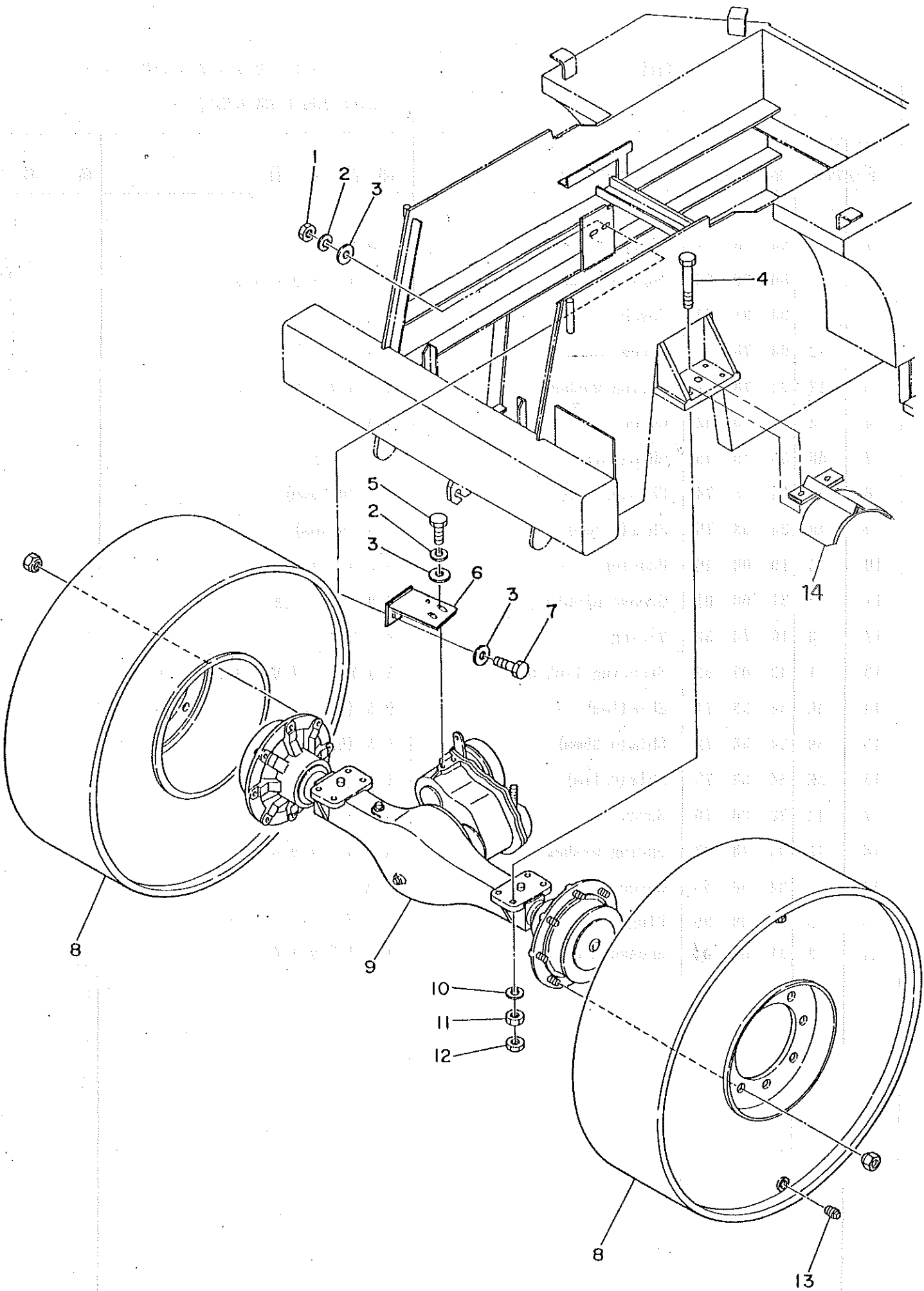

ページ 6			図番 43 05 28		フロントドラム & アクスルアッセンブリー FRONT DRUM & AXLE ASS'Y	
Ref 番号	Qty 個数	Part No. 部品番号	Parts Name.	部 品 名 称	備 考	
1	2	94 78 58	Nut	ナット		
2	4	94 78 90	Spring washer	スプリングワッシャー		
3	6	94 73 27	Washer	ワッシャー		
4	8	92 71 17	Screw	ボルト		
5	2	94 76 94	Screw	ボルト		
6	1	43 47 37	Bracket transmission	ブラケットトランスミッション		
7	2	94 76 98	Screw	ボルト		
8	2	43 46 22	Front drum	フロントドラム		
9	1	92 52 92	Axle ass'y	アクスルアッセンブリー		
10	8	94 78 92	Spring washer	スプリングワッシャー		
11	8	94 78 60	Nut	ナット		
12	8	94 78 80	Nut	ナット		
13	4	94 73 97	Square plug	プラグ		
14	2	43 50 07	Axle cover	アクスルカバー	1696号機～	

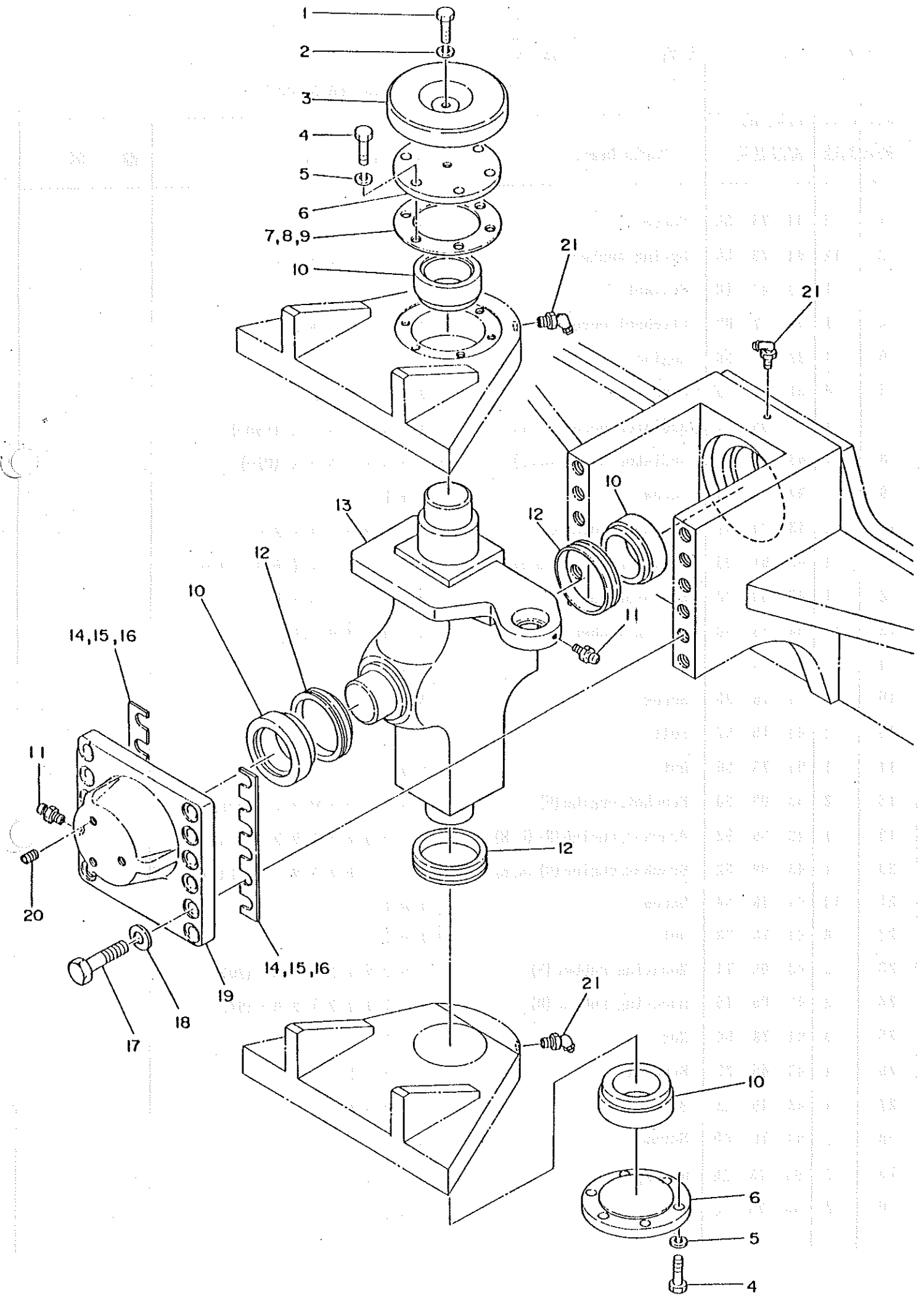

ページ		8		図番		43 05 27		ステアリングリンクアッセンブリー		STEERING LINK ASS'Y	
Ref	Qty	Part No.		Parts Name.		部品名称		備考			
番号	個数	部品番号									
1	1	94	76 17	Screw		ボルト					
2	1	60	60 20	Spring washer		スプリングワッシャー					
3	1	34	31 59	Cover		カバー					
4	12	94	76 84	Screw		ボルト					
5	12	94	78 87	Spring washer		スプリングワッシャー					
6	2	33	70 42	Cover		カバー					
7	AR	33	70 45	Shim(1mm)		シム (1mm)					
8	AR	34	58 74	Shim(0.35mm)		シム (0.35mm)					
9	AR	34	58 75	Shim(0.1mm)		シム (0.1mm)					
10	4	10	00 40	Bearing		ベアリング					
11	2	31	00 01	Grease nipple		グリスニップル					
12	3	16	70 32	V-ring		V-リング					
13	1	43	09 53	Steering link ass'y		ステアリングリンクアッセン					
14	AR	34	58 71	Shim(1mm)		シム (1mm)					
15	AR	34	58 72	Shim(0.35mm)		シム (0.35mm)					
16	AR	34	58 73	Shim(0.1mm)		シム (0.1mm)					
17	12	92	80 70	Screw		ボルト					
18	12	94	78 92	Spring washer		スプリングワッシャー					
19	1	34	58 53	Cover		カバー					
20	3	91	09 95	Plug		プラグ					
21	3	31	00 40	Grease nipple		グリスニップル					

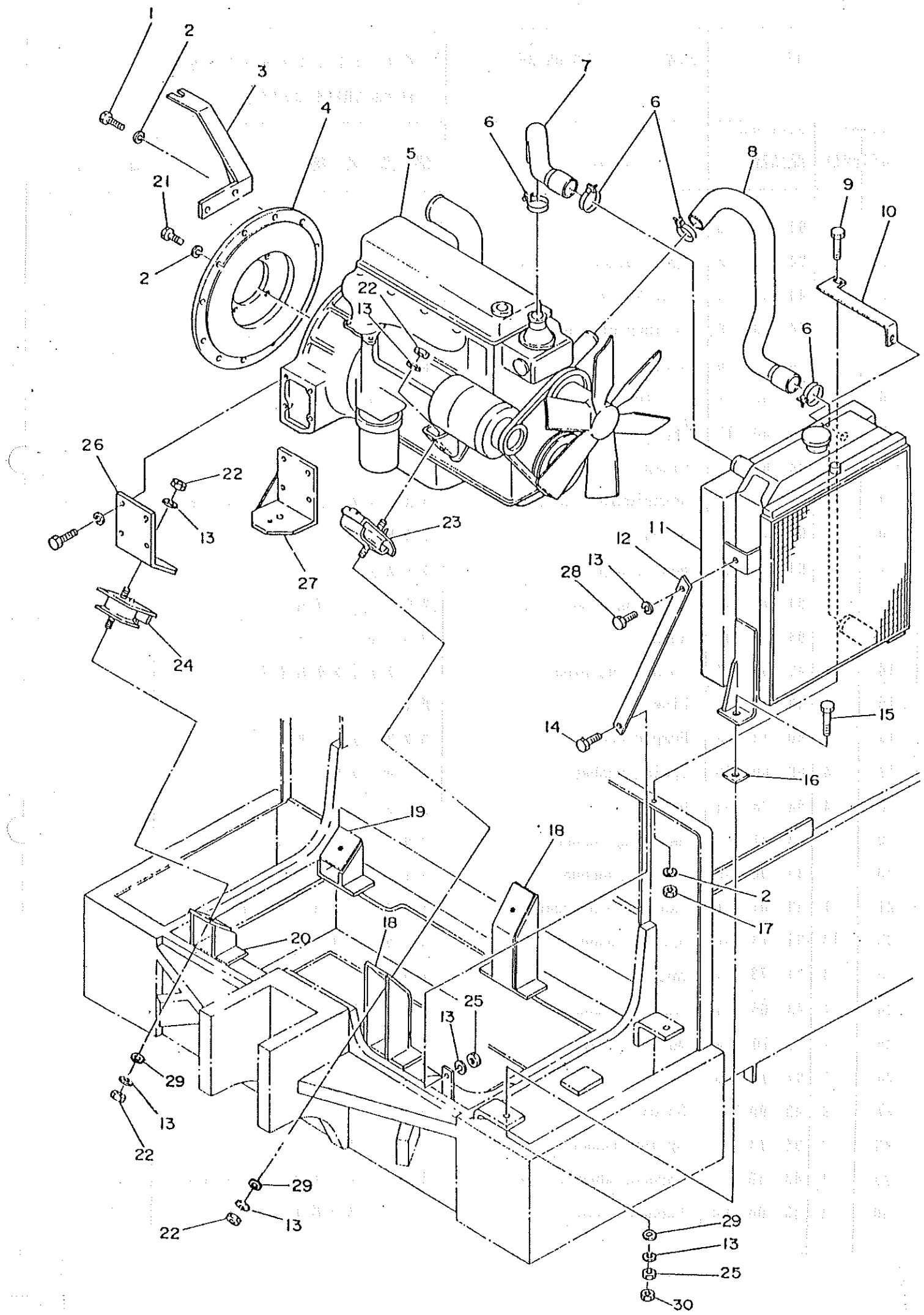

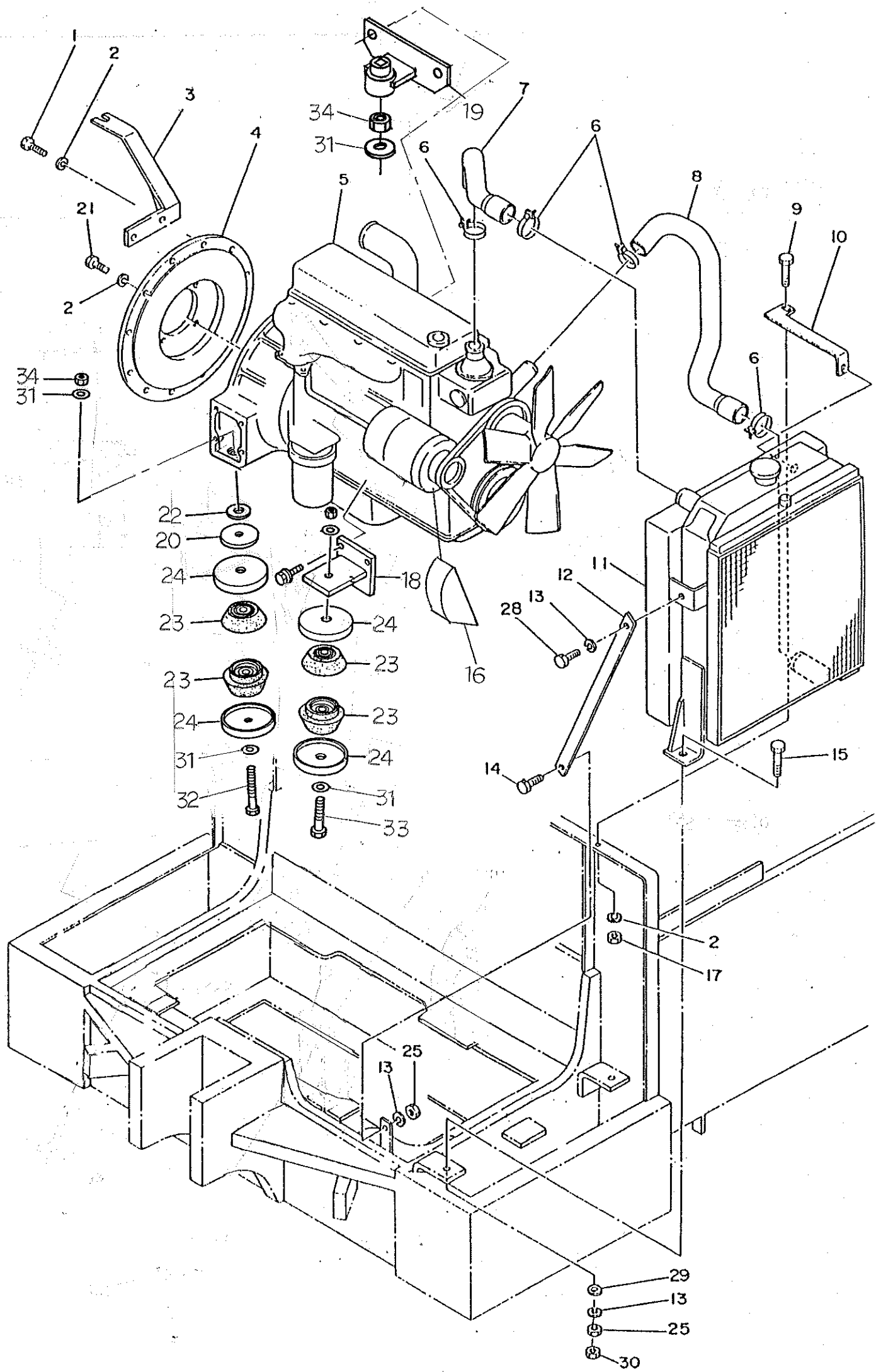

ページ 10A			図番 43 05 35 1 8 3 5号機～		パワートレインアッセンブリ-1 POWER TRAIN ASS'Y-1	
Ref	Q'ty	Part No.	Parts Name	部品名称	備考	
番号	個数	部品番号				
1	2	94 76 85	Screw	ボルト		
2	12	94 78 88	Spring washer	スプリングワッシャー		
3	1	43 56 60	Bracket	ブラケット		
4	1	43 56 61	Flywheel cover	フライホイールカバー		
5	1	43 84 85	Engine	エンジン		
6	4	31 31 09	Hose clip	ホースクリップ		
7	1	43 05 71	Radiator hose (upper)	ラジエターホース(アップー)		
8	1	43 05 70	Radiator hose (lower)	ラジエターホース(ロアー)		
9	1	94 76 31	Screw	ボルト		
10	1	43 04 82	Bracket, radiator	ブラケットラジエター		
11	1	43 91 05	Radiator & oil cooler	ラジエター&オイルクーラー		
12	1	43 00 88	Radiator support	ラジエターサポート		
13	4	94 78 88	Spring washer	スプリングワッシャー		
14	1	94 76 42	Screw	ボルト		
15	1	94 76 90	Screw	ボルト		
16	1	43 55 39	Cover	カバー		
17	1	94 78 56	Nut	ナット		
18	2	43 56 62	Bracket, engine (F)	ブラケットエンジン(F)		
19	1	43 56 63	Bracket, engine (R) (LH)	ブラケットエンジン(R) (LH)		
20	2	43 56 64	Stopper	ストッパー		
21	10	94 76 84	Screw	ボルト		
22	2	43 56 65	Spacer	スペーサー		
23	8	43 84 86	Mounting rubber	マウンティングラバー		
24	8	43 84 87	Stopper	ストッパー		
25	2	94 78 56	Nut	ナット		
28	1	94 76 40	Screw	ボルト		
30	2	94 78 64	Nut	ナット		
31	8	94 78 90	Spring washer	スプリングワッシャー		
32	2	92 32 47	Screw	ボルト		
33	2	50 01 64	Screw	ボルト		
34	4	94 78 58	Nut	ナット		

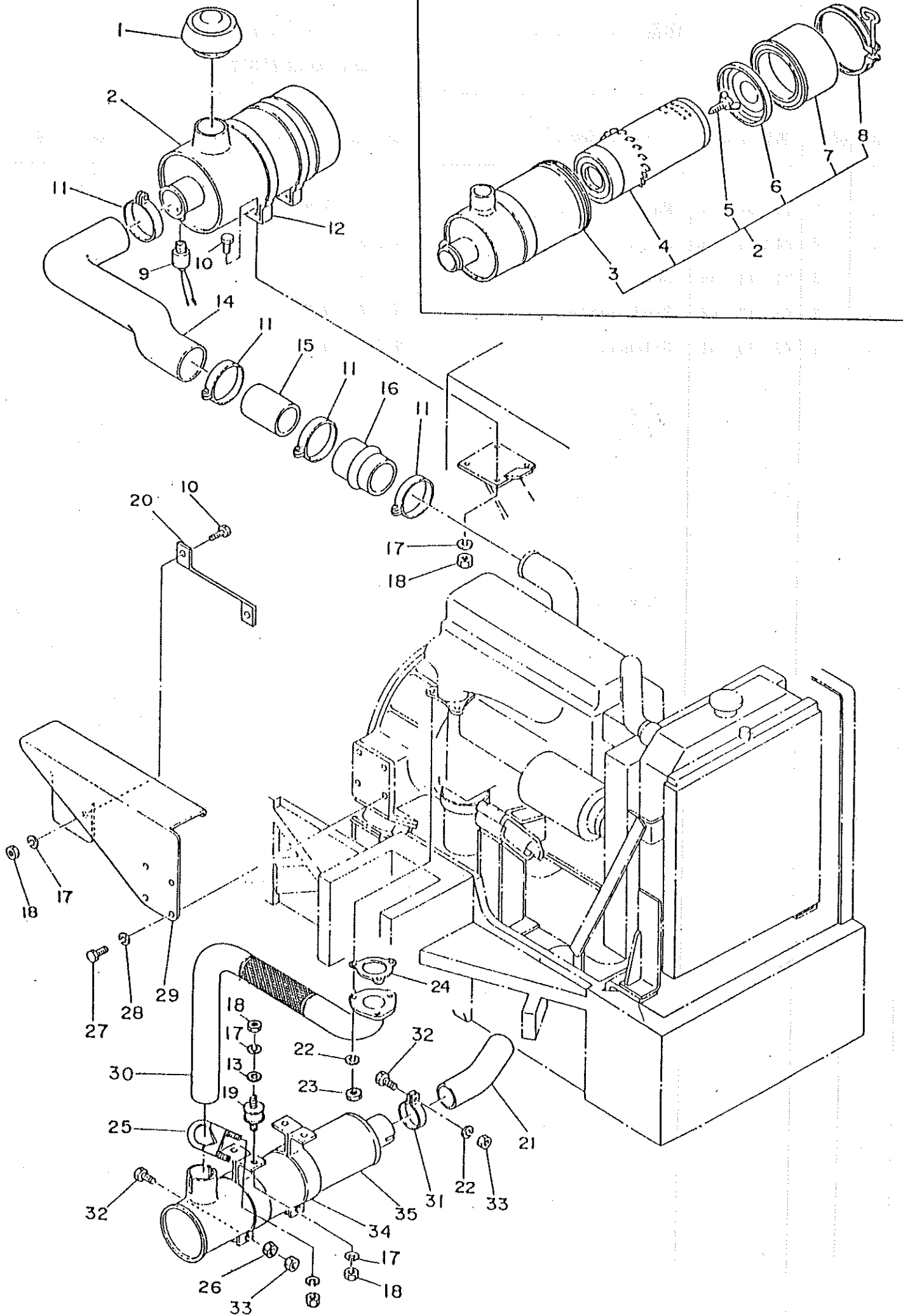

ページ		12		図番		43 05 35		パワートレインアッセンブリ-2 POWER TRAIN ASS'Y-2	
Ref	Qty	Part No.		Parts Name.		部品名称		備考	
番号	個数	部品番号							
1	1	92	45 10	Cap		キャップ			
2	1	94	70 42	Air cleaner		エアークリーナー			
3	1	44	63 14	Body ass'y		ボディアッセンブリ			
4	1	44	63 09	Primary element		プライマリーエレメント			
5	1	44	63 10	Screw		ボルト			
6	1	44	63 11	Baffle		バッフル			
7	1	44	63 13	Cup		カップ			
8	1	44	63 12	Clamp		クランプ			
9	1	43	93 75	Restriction indicator		リストラクションインジケータ			
10	5	94	76 21	Screw		ボルト			
11	4	94	70 46	Hose clamp		ホースクランプ			
12	2	94	70 45	Mounting band		マウンティングバンド			
13	4	94	76 07	Washer		ワッシャー			
14	1	43	05 77	Connecting pipe		コネクティングパイプ			
15	1	43	03 92	Pipe		パイプ			
16	1	80	14 68	Hump reducer		ハンブレデューサー			
17	4	60	60 20	Spring washer		スプリングワッシャー			
18	4	94	78 54	Nut		ナット			
19	4	43	91 15	Mounting rubber		マウンティングラバー			
20	1	43	00 95	Support, shroud		リポート、シュラウド			
21	1	43	01 01	Exhaust pipe, rear		エキゾーストパイプ、リア			
22	13	94	78 87	Spring washer		スプリングワッシャー			
23	3	94	78 77	Nut		ナット			
24	1	43	05 76	Gasket, exhaust		ガスケット、エキゾースト			
25	1	94	70 24	Muffler clamp		マフラークランプ			
26	1	94	78 63	Nut		ナット			
27	8	94	76 88	Screw		ボルト			
28	4	94	78 88	Spring washer		スプリングワッシャー			
29	1	43	45 31	Shroud, exhaust pipe		シュラウド、エキゾーストパイプ		~1834号機 1835号機~	
	//	43	56 59						
30	1	43	00 60	Exhaust pipe		エキゾーストパイプ			

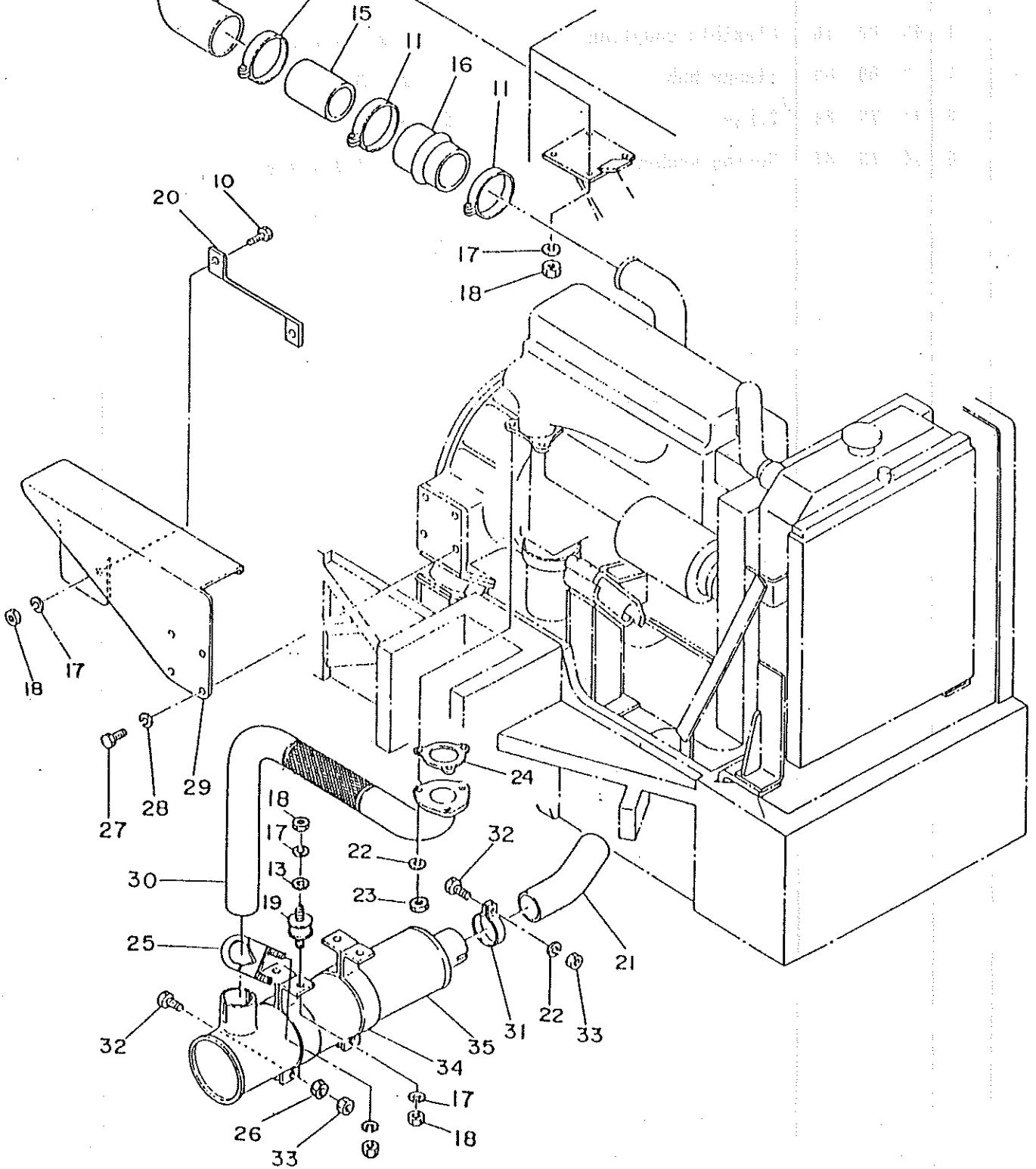
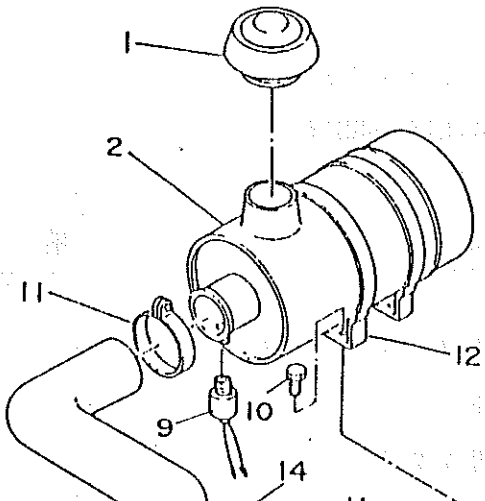
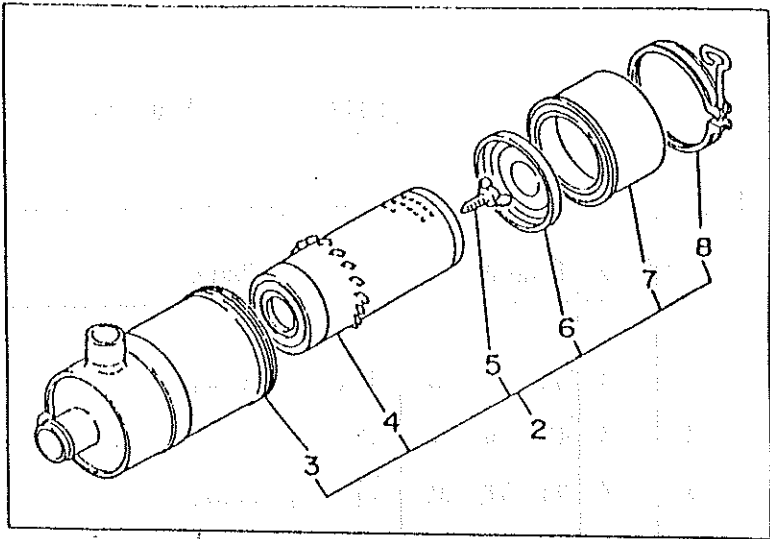

ページ 14		図番 43 05 35		パワートレインアッセンブリ-2 POWER TRAIN ASS'Y-2		
Ref 番号	Q'ty 個数	Part No. 部品番号		Parts Name.	部品名称	備考
31	2	44	01 29	Muffler clamp	マフラークランプ	
32	4	94	76 34	Screw	ボルト	
33	8	94	78 55	Nut	ナット	
34	2	44	12 62	Band, muffler	バンド、マフラー	
35	1	43	10 61	Silencer	サイレンサー	

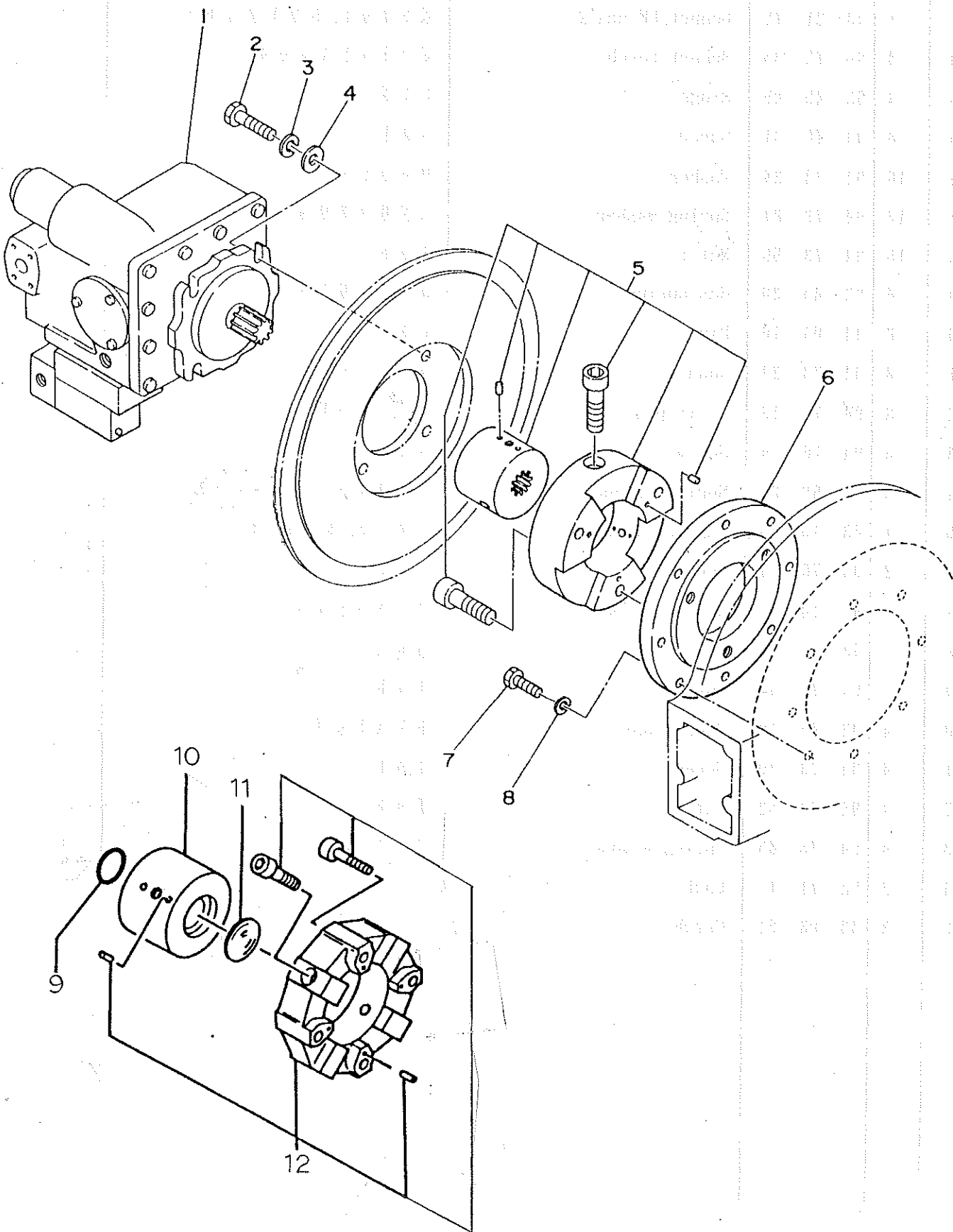

ページ 16			図番 43 05 38		カップリングアッセンブリー COUPLING ASS'Y	
Ref 番号	Qty 個数	Part No. 部品番号	Parts Name.	部品名称	備考	
1	1	92 53 02	Hydraulic pump	ハイドロリックポンプ		
2	4	43 90 58	Screw	ボルト		
3	4	94 78 89	Spring washer	スプリングワッシャー		
4	4	94 73 26	Washer	ワッシャー		
5	1	43 00 70	Flexible coupling	フレキシブルカップリング	~1834号機	
6	1	43 00 69	Flange hub	フランジハブ	"	
7	8	94 76 84	Screw	ボルト	"	
8	8	94 78 87	Spring washer	スプリングワッシャー	"	
9	1	43 84 84	O-ring	O-リング	1835号機~	
10	1	43 56 58	Hub	ハブ	"	
11	1	43 84 83	Plug	プラグ	"	
12	1	43 84 82	Flexible coupling	フレキシブルカップリング	"	

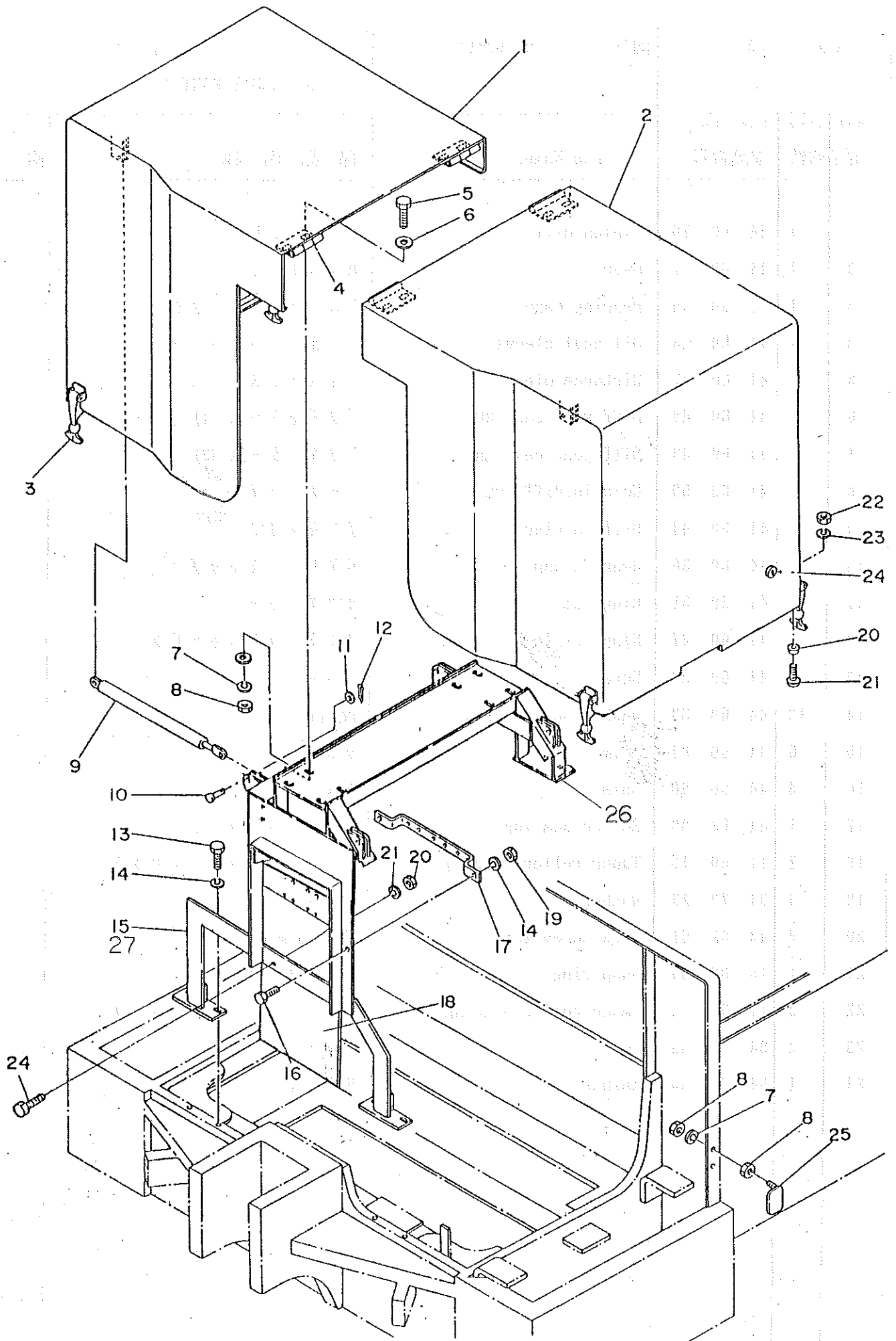

ページ		18		図番		43 21 73		ボンネットアッセンブリー		BONNET ASS'Y	
Ref	Q'ty	Part No.		Parts Name.		部品名称		備考			
番号	個数	部品番号									
1	1	43	21	74	Bonnet, RH ass'y	ボンネット、ライトアッセン		~1834号機			
	"	43	56	56				1835号機~			
2	1	43	21	75	Bonnet, LH ass'y	ボンネット、レフトアッセン		"			
	"	43	56	57				"			
3	4	94	72	33	Bonnet catch	ボンネットキャッチ					
4	4	92	45	05	Hinge	ヒンジ					
5	8	94	76	31	Screw	ボルト					
6	16	94	73	24	Washer	ワッシャー					
7	12	94	78	87	Spring washer	スプリングワッシャー					
8	16	94	78	55	Nut	ナット					
9	4	92	45	20	Gas spring	ガススプリング					
10	8	44	06	10	Pin	ピン					
11	8	94	73	23	Washer	ワッシャー					
12	8	94	73	13	Split pin	スプリットピン					
13	4	94	16	79	Screw	ボルト					
14	6	60	60	20	Spring washer	スプリングワッシャー					
15	1	43	12	18	Support, bonnet	サポート、ボンネット		~1834号機			
16	2	94	76	24	Screw	ボルト					
17	1	43	10	05	Bracket, tube	ブラケットチューブ					
18	1	43	45	21	Cover	カバー					
19	2	94	78	54	Nut	ナット					
20	4	92	45	19	Door stops	ドアストップ					
21	4	94	78	20	Screw	ボルト					
22	4	94	78	52	Nut	ナット					
23	4	94	78	85	Spring washer	スプリングワッシャー					
24	2	92	71	11	Lock	ロック					
25	2	43	06	51	Catch	キャッチ					
26	1	43	58	21	Support bonnet	サポートボンネット		1835号機~			
27	1	43	58	22	Bracket	ブラケット		1835号機~			

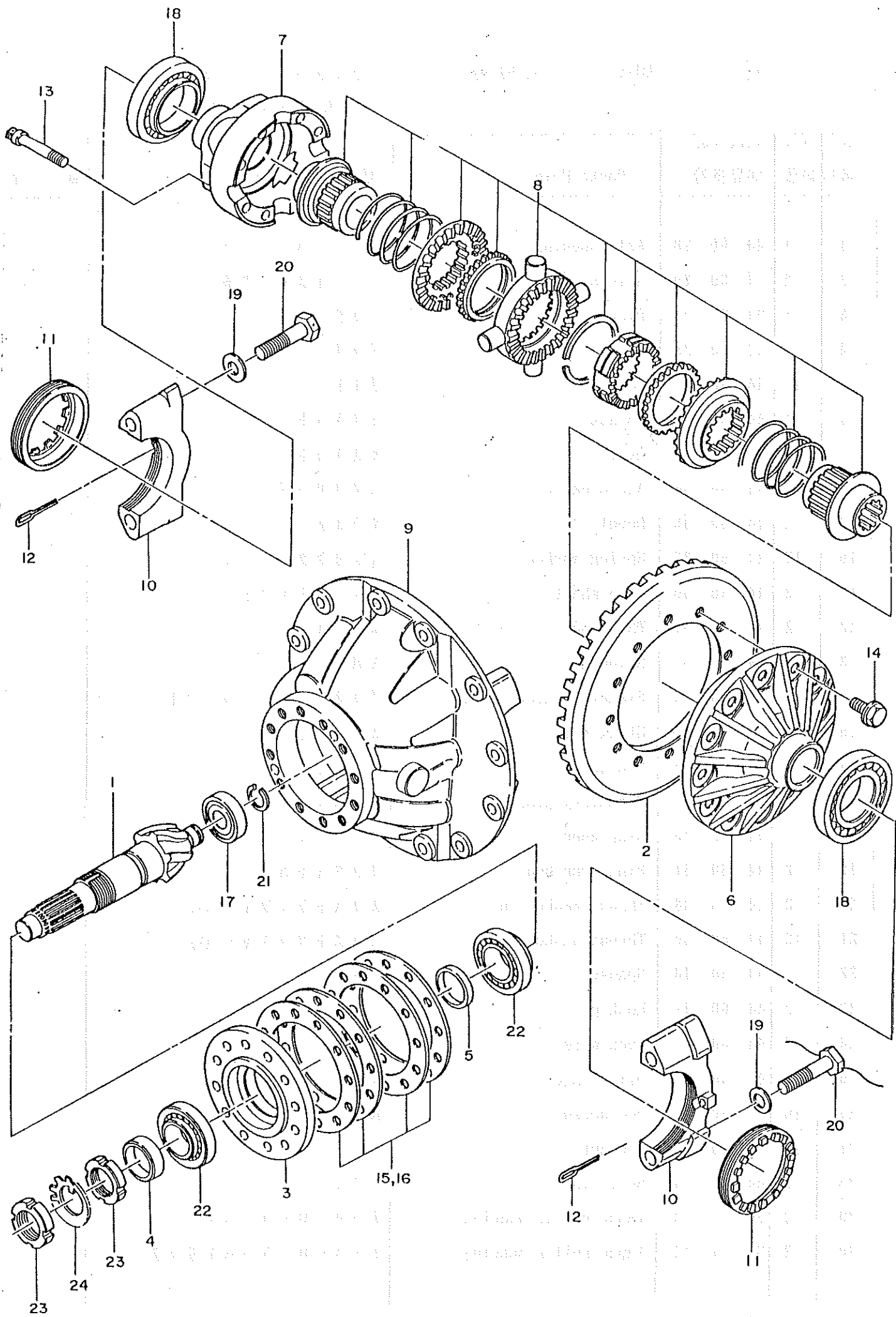

ページ		20		図番		92 52 92		アクスルアッセンブリ-1		AXLE. ASS'Y PART-1	
Ref	Q'ty	Part No.		Parts Name.		部品名称		備考			
番号	個数	部品番号									
1	1	44	60 76	Pinion diff		ハイボイドピニオン					
2	1	44	60 77	Gear		ハイボイドギヤ					
3	1	44	60 45	Bearing cage		ピニオンベアリングケージ					
4	1	44	60 46	Oil seal sleeve		オイルシールスリーブ					
5	1	44	60 47	Distance piece		ディスタンスピース					
6	1	44	60 48	Diff. gear case RH		デフギヤケース (1)					
7	1	44	60 49	Diff. gear case LH		デフギヤケース (2)					
8	1	44	60 50	No-spin diff. CPL		ノースピンデフ					
9	1	44	60 44	Diff. carrier		デフキャリア					
10	2	44	60 30	Bearing cap		ベアリングキャップ					
11	2	44	60 31	Ring nut		リングナット					
12	2	44	60 27	Ring nut lock pin		リングナットロックピン					
13	8	44	60 29	Screw		ボルト					
14	12	44	60 83	Washer based screw		座付ボルト					
15	6	44	60 89	Shim		シム					
16	8	44	60 90	Shim		シム					
17	1	44	62 89	Roller bearing		ローラーベアリング					
18	2	11	60 15	Taper roller bearing		テーパローラーベアリング					
19	4	94	73 28	Washer		ワッシャー					
20	4	44	62 91	Lock screw w/hole		穴付ボルト					
21	1	15	00 09	Snap ring		スナップリング					
22	2	11	60 32	Taper roller bearing		テーパローラーベアリング					
23	2	94	73 06	Nut		ナット					
24	1	94	73 33	Washer		ワッシャー					

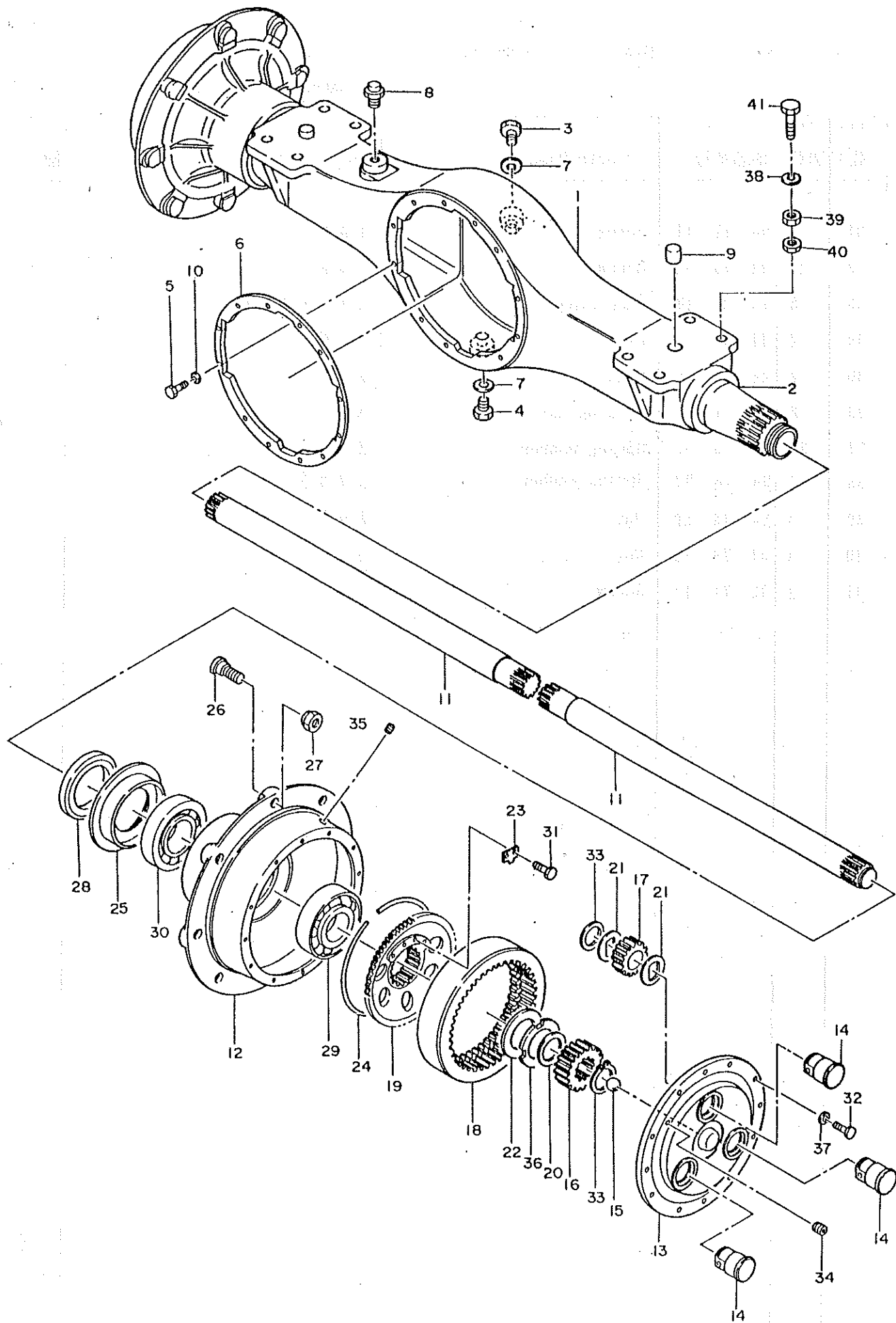

ページ		22		図番		92 52 92		アクスルアッセンブリ-2		AXLE. ASS'Y PART-2	
Ref	Qty	Part No.		Parts Name.		部品名称		備考			
番号	個数	部品番号									
1	1	44	60 78	Axle housing		アクスルハウジング					
2	2	44	60 79	Axle spindle		アクスルスピンドル					
3	1	94	70 34	Plug		プラグ					
4	1	44	60 28	Plug		プラグ					
5	12	44	60 84	Screw		ボルト					
6	1	44	60 91	Gasket		ガスケット					
7	2	44	60 92	Gasket		ガスケット					
8	1	44	60 96	Air cleaner		エアブリーザ					
9	2	44	60 95	Dowel		グウエル					
10	12	44	60 23	Spring washer		スプリングワッシャー					
11	2	44	60 80	Axle shaft		アクスルシャフト					
12	2	44	60 51	Wheel hub		ホイールハブ					
13	2	44	60 52	Spider		スパイダー					
14	6	44	60 36	Planetary gear shaft		プラネタリーギヤシャフト					
15	2	44	60 32	Steel ball		スチールボール					
16	2	44	60 33	Sun gear		サンギヤ					
17	6	44	60 34	Planetary gear		プラネタリーギヤ					
18	2	44	60 35	Ring gear		リングギヤ					
19	2	44	60 37	Ring gear hub		リングギヤハブ					
20	2	44	60 38	Thrust washer in		スラストワッシャー (1)					
21	12	44	60 39	Thrust washer out		スラストワッシャー (2)					
22	2	44	60 40	Spacer		スパーサ					
23	2	44	60 41	Lock plate		ロックプレート					
24	2	44	60 42	Lock wire		ロックワイヤ					
25	2	44	60 43	Oil slinger		オイルスリンガー					
26	16	44	60 85	Hub screw		ハブボルト					
27	16	44	60 88	Hub nut		ハブナット					
28	2	44	62 88	Seal ring		オイルシール					
29	2	94	77 13	Taper roller bearing		テーパローラーベアリング					
30	2	94	77 14	Taper roller bearing		テーパローラーベアリング					

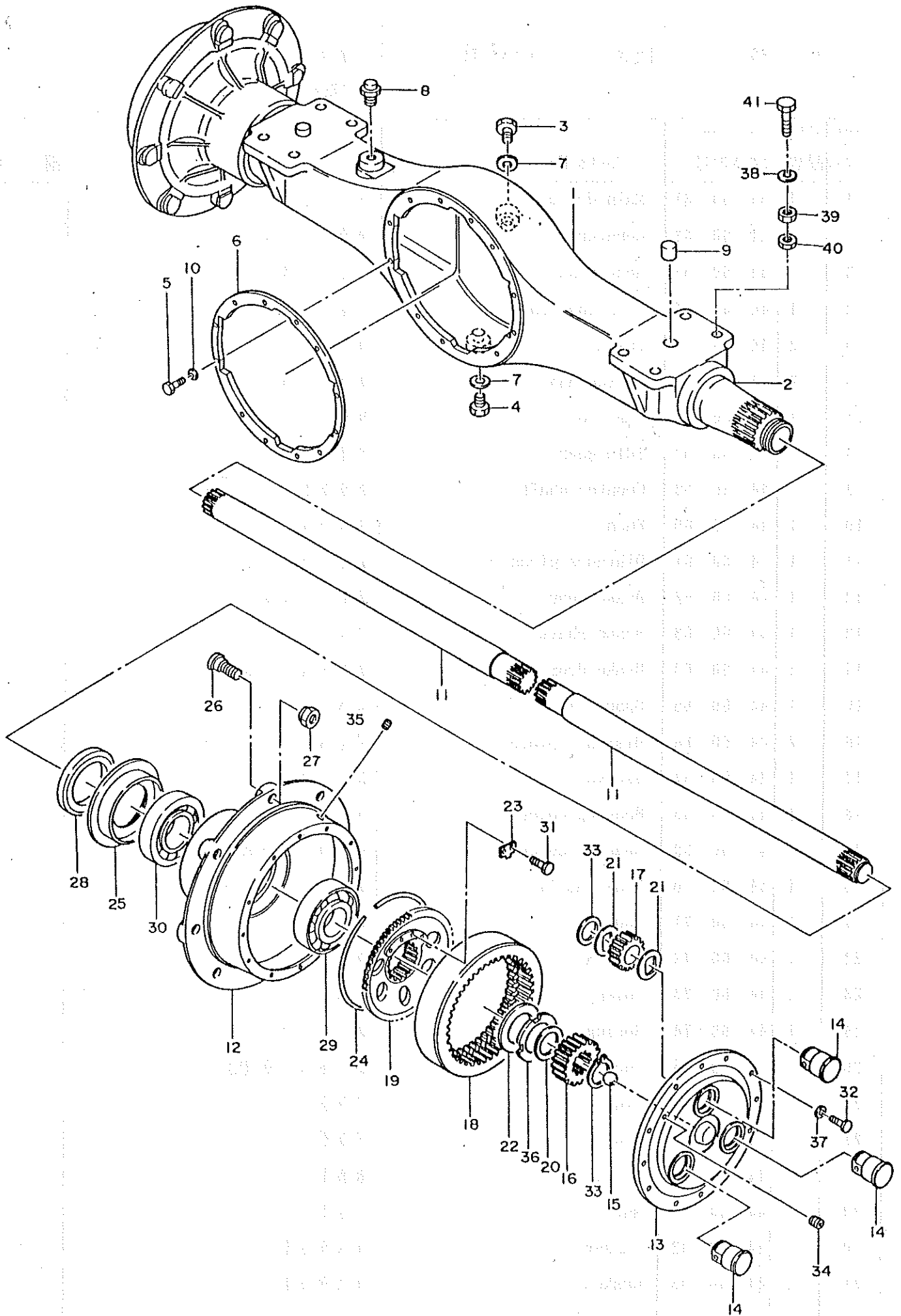

ページ		24		図番		92 52 92		アクスルアッセンブリー-2		AXLE ASS'Y PART-2	
Ref	Qty	Part No.		Parts Name.		部品名称		備考			
番号	個数	部品番号									
31	4	94	77 11	Screw		ボルト					
32	24	94	76 84	Screw		ボルト					
33	8	15	00 17	Snap ring		スナップリング					
34	2	44	60 24	Plug		プラグ					
35	2	44	60 25	Plug		プラグ					
36	2	94	77 15	Bearing nut		ベアリングナット					
37	24	94	78 87	Spring washer		スプリングワッシャー					
38	8	94	78 92	Spring washer		スプリングワッシャー					
39	8	94	78 60	Nut		ナット					
40	8	94	78 68	Nut		ナット					
41	8	92	71 17	Screw		ボルト					

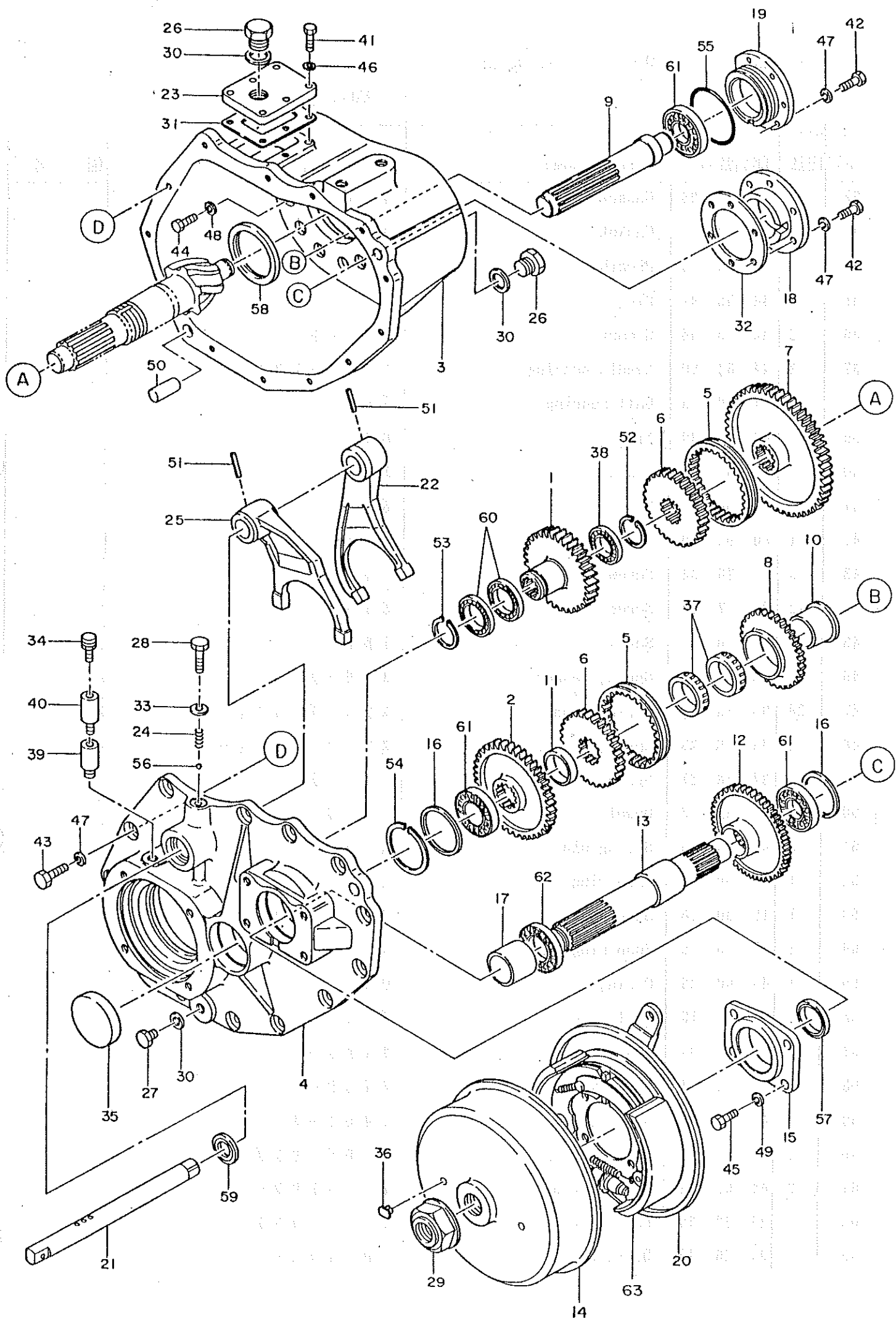

ページ 26		図番 92 52 92		アクスルアッセンブリ-3 AXLE. ASS'Y PART-3	
Ref 番号	Qty 個数	Part No. 部品番号	Parts Name.	部 品 名 称	備 考
1	1	44 60 81	Main drive gear	メインドライブギヤ	
2	1	44 60 82	Counter gear	カウンターギヤ	
3	1	44 60 53	Gear case	ギヤケース	
4	1	44 60 54	Gear case cover	ギヤケースカバー	
5	2	44 60 55	Collar	カラー	
6	2	44 60 56	Clutch hub	クラッチハブ	
7	1	44 60 57	Low gear	ローギヤ	
8	1	44 60 58	Idle gear	アイドルギヤ	
9	1	44 60 59	Counter shaft	カウンターシャフト	
10	1	44 60 60	Bush	ブッシュ	
11	1	44 60 61	Distance piece	ディスタンスピース	
12	1	44 60 62	Brake gear	ブレーキギヤ	
13	1	44 60 63	Brake shaft	ブレーキシャフト	
14	1	44 60 64	Brake drum	ブレーキドラム	
15	1	44 60 65	Spacer	スペーサー	
16	2	44 60 66	Distance piece	ディスタンスピース	
17	1	44 60 67	Sleeve	スリーブ	
18	1	44 60 68	Bearing cover	ベアリングカバー (1)	
19	1	44 60 69	Bearing cover	ベアリングカバー (2)	
20	1	44 60 70	Brake ass'y	ブレーキアッセンブリ	
21	1	44 60 71	Rod	ロッド	
22	1	44 60 72	Fork H.	シフトホーク (H)	
23	1	44 60 73	Cover	カバー	
24	1	44 60 74	Spring	スプリング	
25	1	44 60 75	Fork L.	シフトホーク (L)	
26	2	94 70 34	Plug	プラグ	
27	1	44 60 28	Plug	プラグ	
28	1	44 60 86	Screw	ボルト	
29	1	44 60 87	Nut	ナット	
30	3	44 60 92	Gasket	ガスケット	
31	1	44 60 93	Gasket	ガスケット	

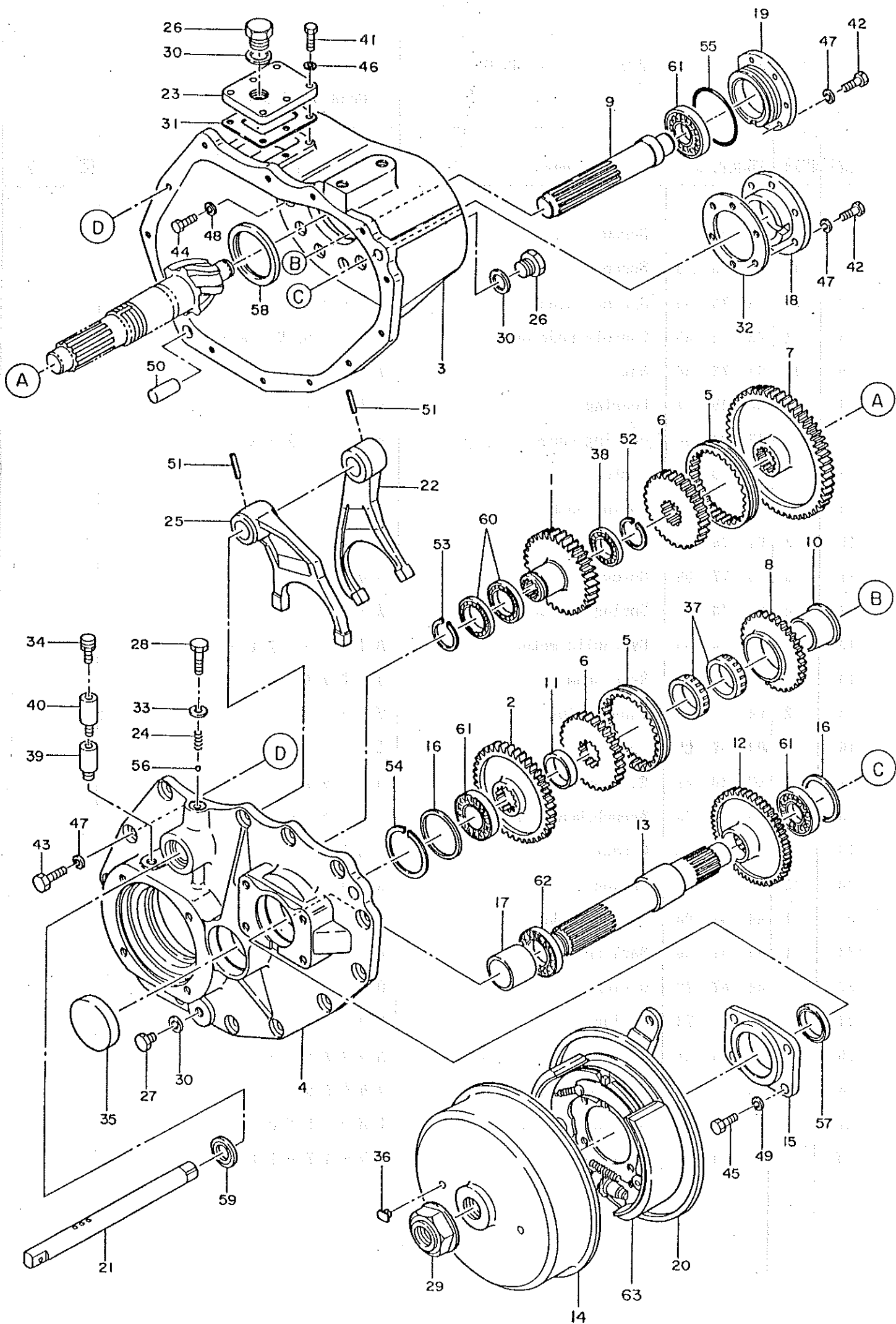

ページ 28		図番 92 52 92		アクスルアッセンブリー- 3 AXLE. ASS'Y PART-3	
Ref 番号	Q'ty 個数	Part No. 部品番号	Parts Name.	部 品 名 称	備 考
32	1	44 60 94	Gasket	ガスケット	
33	1	44 62 99	Gasket	ガスケット	
34	1	44 60 96	Breather	ブリーザー	
35	1	44 60 97	Plug	プラグ	
36	2	44 60 98	Gromet	グロメット	
37	2	44 62 90	Needle bearing	ニードルベアリング	
38	1	11 10 48	Ball bearing	ボールベアリング	
39	1	44 60 99	Pipe	パイプ	
40	1	44 61 00	Elbow	エルボ	
41	6	50 00 21	Screw	ボルト	
42	11	50 02 80	Screw	ボルト	
43	13	94 76 84	Screw	ボルト	
44	12	94 77 12	Screw	ボルト	
45	4	50 00 65	Screw	ボルト	
46	6	60 60 20	Spring washer	スプリングワッシャー	
47	24	94 78 87	Spring washer	スプリングワッシャー	
48	12	44 60 23	Spring washer	スプリングワッシャー	
49	14	94 78 87	Spring washer	スプリングワッシャー	
50	2	44 62 92	Dowel	ダウエル	
51	2	62 90 25	Spring pin	スプリングピン	
52	1	15 00 15	Snap ring	スナップリング	
53	1	15 00 18	Snap ring	スナップリング	
54	1	15 10 25	Snap ring	スナップリング	
55	1	44 60 26	O ring	Oリング	
56	1	94 77 16	Ball	ボール	
57	1	44 62 96	Seal ring	オイルシール	
58	1	44 62 97	Seal ring	オイルシール	
59	1	44 62 98	Seal ring	オイルシール	
60	2	44 62 93	Ball bearing	ボールベアリング	
61	3	44 62 94	Ball bearing	ボールベアリング	
62	1	44 62 95	Ball bearing	ボールベアリング	
63	2	94 46 40	Brake Shoe	ブレーキシュー	

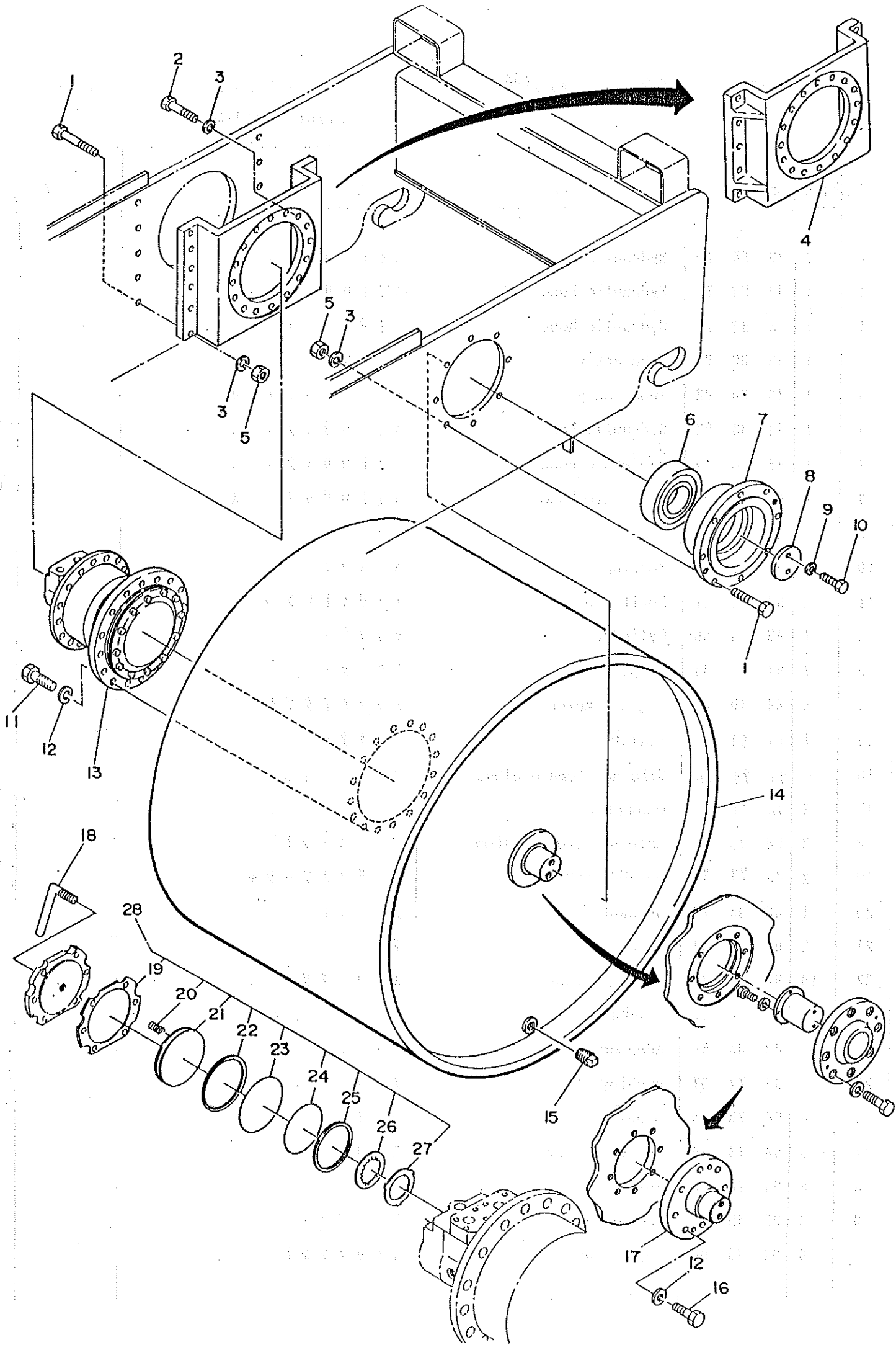

ページ		30		図番		43 38 81		リアドラムアッセンブリー		REAR DRUM ASS'Y	
Ref	Qty	Part No.		Parts Name.		部品名称		備考			
番号	個数	部品番号									
1	18	43	94 18	Screw		ボルト					
2	16	94	76 98	Screw		ボルト					
3	34	94	78 90	Spring washer		スプリングワッシャー					
4	1	43	38 83	Console, rear drum		コンソール、リアドラム					
5	18	94	78 58	Nut		ナット					
6	1	92	45 11	Bearing		ベアリング					
7	1	43	09 88	Bearing case		ベアリングケース					
8	1	43	00 79	Plate		プレート					
9	2	94	78 88	Spring washer		スプリングワッシャー					
10	2	94	76 88	Screw		ボルト					
11	16	94	77 06	Screw		ボルト					
12	24	94	78 92	Spring washer		スプリングワッシャー					
13	1	43	94 39	Hydraulic motor		ハイドロリックモーター					
14	1	43	38 82	Rear drum		リアドラム					
15	2	94	73 97	Square plug		プラグ					
16	8	43	97 67	Screw		ボルト					
17	1	43	20 41	Rear shaft		リアシャフト					
18	1	43	96 76	Wrench, brake open		ブレーキオープンレンチ					
19	1	44	67 18	Gasket		ガスケット					
20	12	44	84 04	Spring		スプリング					
21	1	44	67 08	Piston brake		ピストンブレーキ					
22	1	44	67 86	Back up ring		バックアップリング					
23	1	44	67 79	O ring		Oリング					
24	1	44	67 78	O ring		Oリング					
25	1	44	84 05	Back up ring		バックアップリング					
26	8	94	11 58	Friction plate		フリクションプレート					
27	9	94	46 88	Separate plate		セパレートプレート					
28	1	94	46 43	Brake ass'y		ブレーキアッセンブリ					

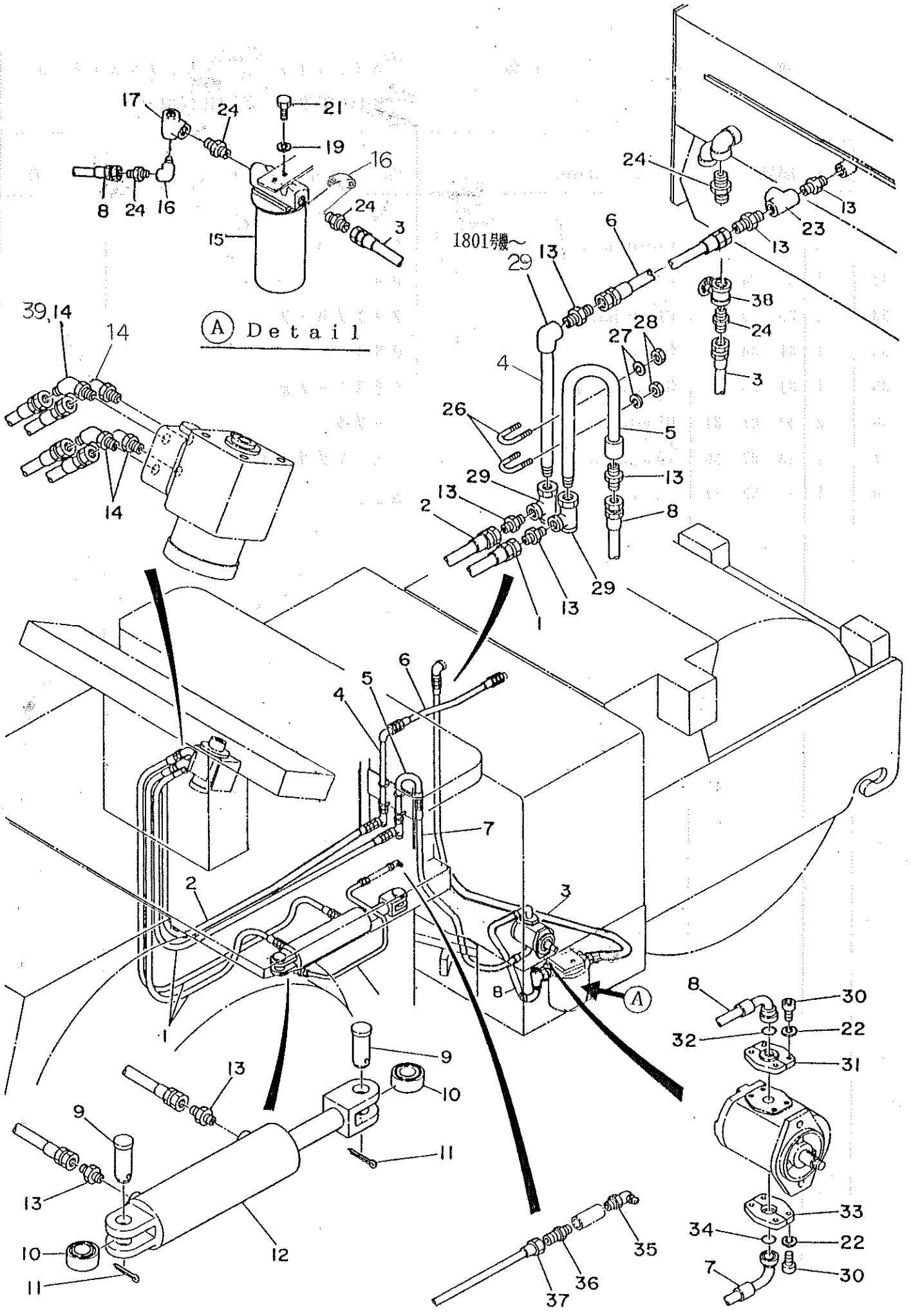

ページ		32		図番		43 11 57		ハイドロリックステアリングシステム-1		HYD. STEERING SYSTEM PART-1	
Ref	Q'ty	Part No.		Parts Name.		部品名称		備考			
番号	個数	部品番号									
1	3	43	08 23	Hydraulic hose		ハイドロリックホース		~1970号機 1971号機~			
	//	43	85 38	"		"					
2	1	43	97 77	Hydraulic hose		ハイドロリックホース		//			
	//	43	85 39	"		"					
3	1	43	97 80	Hydraulic hose		ハイドロリックホース					
4	1	43	00 97	Tube ass'y		チューブアッセンブリー					
5	1	43	00 98	Tube ass'y		チューブアッセンブリー					
6	1	43	38 92	Hydraulic hose		ハイドロリックホース					
7	1	43	08 20	Hydraulic hose		ハイドロリックホース					
8	1	43	80 76	Hydraulic hose		ハイドロリックホース					
9	2	43	09 55	Pin		ピン					
10	2	92	80 56	Bearing		ベアリング					
11	2	63	00 41	Sprit pin		スプリットピン					
12	1	43	08 55	Cylinder		シリンダー		~1800号機 1801号機~			
	//	43	08 55K	"		"					
13	7	94	78 99	Adapter		アダプター					
14	4	44	19 42	Angle adapter		アングルアダプター		~1970号機 1971号機~			
	3	43	85 36	Adapter		アダプター					
15	1	43	81 56	Filter		フィルター		1600号機~			
		(43	81 76)	(Cartridge)		(カートリッジ)					
16	2	94	79 86	Male and female elbow		オスメスエルボ					
17	2	92	71 21	T-adapter		ティーアダプター					
18	2	94	74 39	Male and female elbow		オスメスエルボ					
19	2	94	78 88	Spring washer		スプリングワッシャー					
20	1	43	09 79	Bracket		ブラケット					
21	2	94	76 42	Screw		ボルト					
22	10	94	78 87	Spring washer		スプリングワッシャー					
23	1	94	74 47	T-adapter		ティーアダプター					
24	4	43	08 38	Adapter		アダプター					
25	1	94	74 07	Bushing		ブッシング					
26	4	94	75 95	U-bolt		Uボルト					
27	8	94	78 86	Spring washer		スプリングワッシャー					
28	8	94	78 53	Nut		ナット					
29	2	94	74 31	L-adapter		L-アダプター					
30	8	94	76 00	Cap screw		キャップボルト					

ページ		10		図番		43 05 35 ~1834号機		パワートレインアッセンブリ-1 POWER TRAIN ASS'Y-1	
№	Qty	Part No.		Parts Name.		部品名称		備考	
番号	個数	部品番号							
1	2	94	76	85	Screw	ボルト			
2	12	94	78	88	Spring washer	スプリングワッシャー			
3	1	43	47	10	Bracket	ブラケット			
4	1	43	47	09	Flywheel cover	フライホイールカバー			
5	1	92	52	88	Engine	エンジン			
6	4	43	84	49	Hose clip	ホースクリップ		~1810号機 1811号機~	
7	1	43	05	71	Radiator hose (upper)	ラジエターホース (7上)			
8	1	43	05	70	Radiator hose (lower)	ラジエターホース (7下)			
9	1	94	76	31	Screw	ボルト			
10	1	43	04	82	Bracket, radiator	ブラケットラジエター			
11	1	43	91	05	Radiator & oil cooler	ラジエター & オイルクーラー			
12	1	43	00	88	Radiator support	ラジエターサポート			
13	12	94	78	88	Spring washer	スプリングワッシャー			
14	1	94	76	42	Screw	ボルト			
15	2	94	76	90	Screw	ボルト			
16	2	44	15	57	Felt	フェルト			
17	1	94	78	56	Nut	ナット			
18	2	43	09	80	Bracket, engine (F)	ブラケットエンジン (フロント)			
19	1	43	39	53	Bracket, engine (R) (L, H)	ブラケットエンジン (リア) (左)			
20	1	43	09	82	Bracket, engine (R) (R, H)	ブラケットエンジン (リア) (右)			
21	10	94	76	84	Screw	ボルト			
22	8	94	78	78	Nut	ナット			
23	2	43	05	74	Mounting rubber (F)	マウンティングラバー (フロント)			
24	2	43	05	75	Mounting rubber (R)	マウンティングラバー (リア)			
25	3	94	78	56	Nut	ナット			
26	1	43	45	23	Bracket	ブラケット			
27	1	43	45	22	Bracket	ブラケット			
28	1	94	76	40	Screw	ボルト			
29	2	94	73	25	Washer	ワッシャー			
30	2	94	78	64	Nut	ナット			

CONTENTS

目 次

図 番	IRUSTRATION	装 置 名 称	頁
43 46 01	FRONT FRAME ASS'Y	フロントフレーム アッセンブリー	2
43 11 92	REAR FRAME & SCRAPER ASS'Y	リヤフレーム & スクレーパー アッセンブリー	4
43 46 22	FRONT DRUM & AXLE ASS'Y	フロントドラム & アクセル アッセンブリー	6
43 05 27	STEERING LIMK ASS'Y	ステアリング リンク アッセンブリー	8
43 05 35	POWER TRAIN ASS'Y-1	パワートレイン アッセンブリー 1	10
43 05 35	POWER TRAIN ASS'Y-2	パワートレイン アッセンブリー 2	12
43 05 38	COUPLING ASS'Y	カップリング アッセンブリー	16
43 21 73	BONNET ASS'Y	ボンネット アッセンブリー	18
92 52 92	AXLE ASS'Y-1	アクスル アッセンブリー 1	20
92 52 92	AXLE ASS'Y-2	アクスル アッセンブリー 2	22
92 52 92	AXLE ASS'Y-3	アクスル アッセンブリー 3	26
43 38 81	REAR DRUM ASS'Y	リヤドラム アッセンブリー	30
43 11 57	HYD. STEERING SYSTEM ASS'Y-1	油圧ステアリング装置 1	32
43 08 55	STEERING CYLINDER ASS'Y	ステアリング シリンダー アッセンブリー	36
43 11 57	HYD. STEERING SYSTEM ASS'Y-2	油圧ステアリング装置 2	38
94 70 94	STEERING VALVE ASS'Y	ステアリングバルブ アッセンブリー	42
43 44 40	STEERING PUMP ASS'Y	ステアリングポンプ アッセンブリー	44
43 46 29	FUEL SYSTEM ASS'Y	燃料装置	46
43 46 60	HYD. OIL TANK ASS'Y	油圧オイルタンク アッセンブリー	48
43 50 13	HYD. TRACTION SYSTEM	油圧駆動装置	50
43 10 68	BY-PASS VALVE CONTROL ASS'Y	バイパスバルブ コントロール アッセンブリー	54
43 38 95	ELECTRICAL EQUIPMENT ASS'Y-1	電装品 アッセンブリー 1	56
43 38 95	ELECTRICAL EQUIPMENT ASS'Y-2	電装品 アッセンブリー 2	60
43 38 95	ELECTRICAL EQUIPMENT ASS'Y-3	電装品 アッセンブリー 3	64
43 10 22	THROTTLE CONTROL ASS'Y	スロットル コントロール アッセンブリー	66
43 11 52	MANUAL HIGH & LOW CONTROL	高低速コントロール アッセンブリー	68
43 37 72	MANUAL FORWARD & REVERSE CONTROL	前後進レバー アッセンブリー	70
43 47 63	PARKING BRAKE ASS'Y	パーキングブレーキ アッセンブリー	74
43 11 91	PLATFORM ASS'Y	プラットフォーム アッセンブリー	76
43 11 79	INSTRUMENT PANEL ASS'Y	計器パネル アッセンブリー	78
43 46 36	SPRINKLER SYSTEM ASS'Y	散水装置	80
92 45 23	WATER PUMP & MOTOR ASS'Y	散水ポンプ & モーター アッセンブリー	84
94 70 97	WATER FILTER ASS'Y	散水フィルター アッセンブリー	86
43 47 50	ROOF ASS'Y	屋根 アッセンブリー	88
43 97 03	SOUND PROOF ASS'Y	防音材 アッセンブリー	90
	DECALS	デカル	92
	OPTION	オプション	

サービス指定／協力工場一覧

平成10年8月31日現在

札幌支店	〒063-0814	北海道札幌市西区翠園4条1丁目1番15号 日立建機 北海道支社内	011-612-6581	南陽建機	〒939-1638	富山県東砺波郡福野町田尻 356	0763-22-6210
札幌機工整備部	〒067-0051	北海道江別市工業町26-9	011-383-1411	樹トミケンキ	〒935-0014	富山県高岡市野村 927-7	0766-24-2905
樹中島自工	〒080-2460	北海道帯広市西20北1丁目	0155-33-3141	樹縫重車機	〒920-0262	石川県河北郡内灘町宇西荒屋口1-1	07628-6-4541
樹福地工業建設事業部	〒090-0836	北海道北見市三輪 712	0157-36-5711	樹北並	〒923-0034	石川県小松市長田町 18	0761-21-3311
三ツ輪エンジニアリング㈱	〒084-0905	北海道釧路市島取南 6丁目2-24	0154-52-0332	樹北建ケンキ	〒923-0992	石川県小松市鶴ヶ島町 10	0761-24-3336
ロード機販㈱	〒061-1270	北海道北広島市大曲 187-82	011-377-6177	幹産建機	〒510-0244	三重県鈴鹿市白子町生水 2620	0593-87-1221
竹内車輛	〒049-0121	北海道上磯郡上磯町久根別 5-6-10	0138-73-0387	ニシムラ建機	〒515-0316	三重県多気郡明和町有賀中 1318-1	05965-2-6333
仙台支店	〒984-0074	宮城県仙台市若林区東 7番丁目 173 菊池ビル 2F	022-222-9992	樹都建機サービス	〒612-8486	京都府京都市伏見区羽東師古川町 239	075-933-2044
樹アタゴ自動車工業所	〒982-0011	宮城県仙台市太白区長町南 2-17-26	022-247-3116	樹サキシマリース	〒595-0814	大阪府泉北郡恵岡町新坂 2-5-75	0724-38-3023
山中産業樹サービス工場	〒982-0034	宮城県仙台市宮城野区扇町 3-4-41	022-284-7231	津産建機工業	〒581-0017	大阪府八尾市高美町 7-25	0729-91-5635
樹佐藤建機	〒989-4601	宮城県登米郡泊町新田南深沢 5-6	0220-28-3360	樹久泉自友	〒570-0043	大阪府守口市南幸方東通り 2-13-26	06-996-9236
三洋テクニクス樹	〒983-0038	宮城県仙台市宮城野区若竹 3-1-40	022-232-6811	樹中央重機工業	〒566-0033	大阪府摂津市学園町 1-7-53 ・ニイガタ建機機内	0726-37-1982
いこい重車機	〒990-2324	山形県山形市青田南 23-26	0236-23-7410	大取重機サービス	〒659-0012	大阪府大阪市住之江区平林南 2-12-12	06-682-3285
樹小山田自動車	〒020-0151	岩手県岩手郡滝沢村大釜第 26 地割 宇大窪 45-3	0196-87-1331	東洋重機	〒658-0023	兵庫県神戸市東灘区淡江浜町 901	078-451-4928
樹三伸機	〒020-0143	岩手県盛岡市小川尻 25-7	0196-45-0125	朝日重機建設工業	〒669-4266	兵庫県氷上郡春日町中山 251	0795-75-0520
樹大畑建機	〒028-0032	岩手県久慈市寺里 36-72	0194-52-2728	樹日重機	〒672-8035	兵庫県姫路市御影区中島 242-1	0792-34-8685
金津自動車工業	〒985-0005	福島県会津若松市一笠町 大字亀賀字野の原 224	0242-24-2721	樹路建機	〒640-8286	和歌山県和歌山市湊御殿町 3-3	0734-33-3600
旭自動車工業	〒963-0107	福島県郡山市安積 3-231	0249-45-1200	樹双和商会	〒918-8116	福井県福井市大町 2-901	0776-34-0390
さくら自動車工業	〒966-0932	福島県喜多方市上三宮町吉川押切 135-1	0241-23-1081	北陸川崎産業	〒730-0016	広島県中区船町 10-5 めいせいビル 3F	082-228-4236
樹東商 秋田サービス工場	〒011-0916	秋田県秋田市魁島字鞍丁大谷地 176-3	0188-45-3721	丸山自動車	〒733-0833	広島県広島市西区商工センター 8-10-19	082-277-5005
樹秋田重車機	〒001-0171	秋田県能代市河戸川字下大須賀 56	0185-52-5395	聖和車輛	〒721-0961	広島県福山市明神町 2-11-6	0849-23-8600
打川自動車	〒013-0036	秋田県横手町駅前町 7-30	0182-32-3276	樹共立建機販売	〒727-0003	広島県庄原市是松町 20-21	0824-72-3511
樹三崎自動車整備工場	〒036-1325	青森県中津軽郡岩木町大字一町字 早稲田 780	0172-82-5360	樹エス・シー	〒729-0413	広島県豊田郡本郷町南方字野茂 11929	0848-88-1775
東京支店	〒113-0034	東京都文京区湯島 3-19-11 イトーピア湯島ビル	03-5688-1621	森本工業	〒740-0021	山口県岩国市室ノ木 1-1-19	0827-22-1322
樹日の出自動車	〒950-0803	新潟県新潟市東野 61	0262-73-8511	美弥車輛センター	〒753-0871	山口県山口市大字朝田 597-2	0839-23-8541
樹日の出自動車	〒940-1143	新潟県長岡市片田町字荒田 1020	0258-22-2040	美弥車輛センター-線山工場	〒744-0002	山口県下松市東海岸通り 1-7	0833-41-6300
滋野自動車	〒389-0152	新潟県小島郡東部町遊野乙 1589	02686-2-1037	三協建機	〒689-1121	鳥取県鳥取市南栄町 9	0857-53-1611
第一建機産業	〒380-0922	長野県長野市若里形島 1822-3	0262-28-5715	樹吉村オートサービス	〒682-2111	鳥取県東伯郡北条町土下 410	0858-48-3100
樹松本重機販売	〒399-0033	長野県松本市笹賀 5981-1	0263-26-3755	樹原商 穴道工場	〒689-0400	鳥取県八東郡穴道町白石 81-10	0852-66-1114
富士重機	〒394-0302	長野県佐久郡白田町大字勝間 49-6	0267-82-6834	樹原商 松江工場	〒690-0025	鳥取県松江市八幡町 19-1	0852-37-1114
樹中央建機	〒379-0131	群馬県前橋市鳥取町 158-3	0272-69-1501	樹石原製作所	〒697-1321	鳥取県浜田市市布町 368	0855-27-2828
コーエイ	〒301-2343	群馬県勢多郡富土主村大字時沢 106 サービスセンター	0272-88-2344	樹山コベルコ建機	〒702-8004	岡山県岡山市市庄町 93-1	0862-74-1313
池田重機工業	〒370-2343	群馬県富岡市七日市 266-1	0274-64-2311	樹前建機	〒700-0967	岡山県岡山市西市8丁の坪 273-4	086-241-3954
北関東重機	〒379-2154	群馬県前橋市天川大島町 1027	027-263-1881	樹前建機下中野支店	〒700-0963	岡山県岡山市下中野 845	0862-41-5596
昭和車輛	〒320-0013	栃木県宇都宮市上大曾町 348-1	0286-24-8553	樹青江車輛	〒704-8163	岡山県岡山市升田 379-6	086-948-4777
樹カワイ重車機	〒321-0933	栃木県宇都宮市築瀬町 1215-1	0286-35-4923	樹タクテック	〒761-8014	香川県高松市香西町 277-1	0878-81-3691
樹高橋自動車整備工場	〒323-0012	栃木県小山市大字羽川 517-63	02852-2-4501	樹多機械産業	〒770-0044	徳島県徳島市庄町 3-16	0866-31-9266
大和車輛整備	〒329-2746	栃木県那須郡那須野町四区町 680-3	02873-6-0783	樹光洋自動車整備工場	〒780-0074	高知県高知市南金田 62-6	0888-83-6163
樹新東建機産業	〒321-0905	栃木県宇都宮市平出工業団地 43-155	0286-62-7441	樹光洋自動車整備工場	〒783-0049	高知県南国市岡岡町中島 388-6	0888-66-7111
泉自動車工場	〒310-0853	茨城県水戸市平塚町 2-78	0292-41-5151	大匠機機	〒781-5101	高知県高知市布師町 3948-2	0888-46-2200
樹浜松建機	〒431-3104	静岡県浜松市真平町 408-2	0534-33-3430	樹岡支店	〒815-0033	福岡県福岡市南区大橋 1-2-3 大橋センタービル 3F	092-512-5603
樹沼津サービス建設車輛	〒410-0001	静岡県沼津市足高 264-37	0559-22-1631	渡辺重機樹岡営業所	〒816-0912	福岡県大野市御笠川 2-9	092-504-2819
樹友サービス	〒420-0812	静岡県静岡市古庄 3丁目29番19号	0542-64-8855	渡辺重機樹福岡営業所	〒834-0111	福岡県八女郡広川町大字日吉字野路 1437-5	0943-32-3866
樹木村自動車工業	〒440-0043	山梨県甲府市国母 5-10-17	0552-26-5252	ダイキウサービス	〒814-0123	福岡県福岡市城南区長尾 3-29-20 五反田ビル 205	092-522-9323
若山建機	〒229-1117	神奈川県横浜原市小町通 2-8-17	0427-79-3775	樹城南機工	〒802-0802	福岡県北九州市小倉南区坡野町	093-931-7128
樹相模	〒228-0827	神奈川県横浜原市磯部 1141	0482-56-3111	樹鹿島機械工業	〒849-1301	佐賀県鹿島市大字常広 139-2 2-2-23	09546-3-3211
樹新明建設工業	〒336-0035	埼玉県浦和市松本 4-1-25	048-863-1478	樹共和車輛工業	〒880-0074	宮崎県宮崎市大字瓜生野字町流 3608	0985-41-1177
樹ダイケンサービス	〒349-1213	埼玉県北埼玉郡北川辺町 320	0280-62-4390	樹藤南チーゼル	〒890-0074	鹿児島県鹿児島市宇宿 2-13-11	0992-56-1101
樹産業車輛工業	〒332-0003	埼玉県川口市東横家 2-34-32	0482-25-6111	樹横岐機械工業	〒891-0122	鹿児島県鹿児島市南栄町 2-7-5	0992-89-3571
樹堀角建機	〒289-1516	千葉県山武郡松尾町田越 201	04798-6-4685	樹三栄重車機	〒894-0008	鹿児島県瀬市上 1124-9	0997-52-7176
樹末広産業	〒276-0004	千葉県八千代市島田 972	0474-88-3456	樹ナンニチ 園分	〒899-4461	鹿児島県園分市上之段 1480-1	0995-48-2004
樹交運社	〒205-0023	東京都羽村市神明台 3-33-14	0425-55-5551	樹ナンニチ 大隅	〒899-7513	鹿児島県曾於野有明町山重 12127-7	0994-75-2161
名古屋支店	〒450-0000	愛知県名古屋市中村区名駅 2-36-2 協和ビル 7F	052-586-8251	樹ナンニチ 宮崎	〒889-4314	宮崎県えびの市大字大河平 4703-3	0984-33-2017
樹中部建機サービス	〒485-0012	愛知県小牧市小牧原新田 2092	0568-76-2161	樹豊栄産業	〒861-2234	熊本県上益城郡益城町古閑 134-24	096-286-8650
樹堀田サービス	〒452-0802	愛知県名古屋市中区あじ原町 167	052-502-2557	樹高千穂建機	〒866-0074	熊本県八代市平山新町字六十石 2544-1	09653-3-1717
(資)三機サービス工業	〒454-0921	愛知県名古屋市中川区中郷 1-223	052-362-0151	樹樹球建機サービス	〒868-0412	熊本県球磨郡免田町黒田 2431	0966-45-4674
ブルトラーザー整備	〒442-0857	愛知県豊川市八幡町 41	05338-7-3156	樹マルミ重機	〒859-3242	長崎県佐世保市指方町 1744-1	0956-58-3515
ブルトラーザー西三河工場	〒444-2135	愛知県岡崎市大門 4-10-1	0564-24-3955	樹三栄建機サービス	〒853-0031	長崎県福江市吉久木町 2861	09497-4-1050
樹吉田自動車整備	〒930-0845	富山県富山市穂田町 1-22-14	0764-41-5515	大塚建機整備	〒870-0113	大分県大分市大字家島字向州 1582-2	0975-23-6066
				樹仲村自動車整備工場	〒901-0231	沖縄県島尻郡豊見城村字我那覇 506	0988-50-2233
				マテダテクノ	〒904-2153	沖縄県沖繩市美里 6丁目25番6号	098-939-1240
				樹明野製作所	〒901-2223	沖縄県宜野湾市大山 7-3-11	09889-8-3847
				樹牧港自動車	〒900-0003	沖縄県那覇市安謝 664-10	0988-61-1131

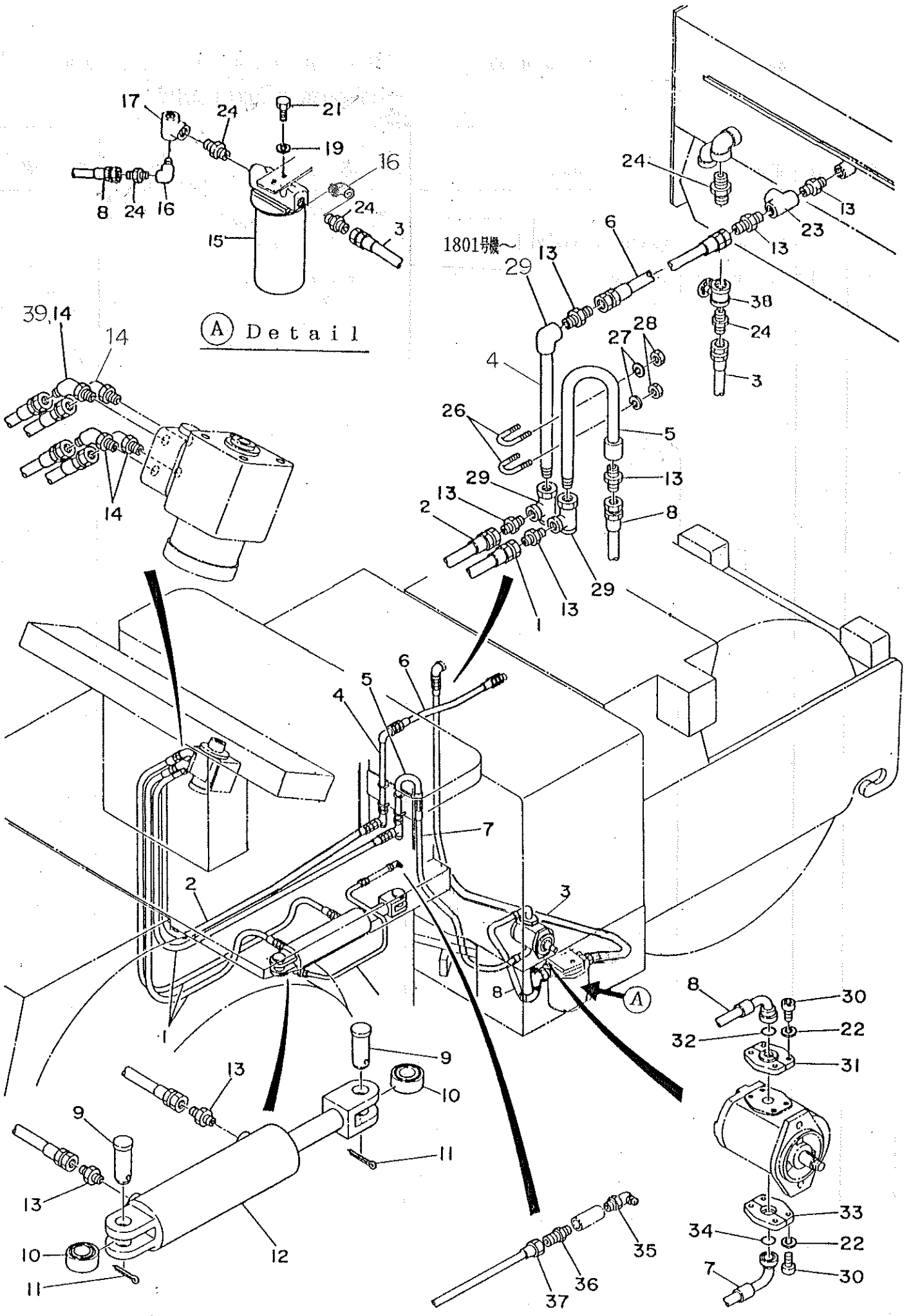

ページ 34			図番 43 11 57		ハイドロリックステアリングシステム-1 HYD. STEERING SYSTEM PART-1	
Ref 番号	Qty 個数	Part No. 部品番号	Parts Name.	部品名称	備考	
31	2	23 21 19	Clamp half	クランプハーフ		
32	1	81 34 29	O-ring	Oリング		
33	2	23 20 97	Clamp half	クランプハーフ		
34	1	81 34 43	O-ring	Oリング		
35	1	31 00 40	Grease nipple	グリスニップル		
36	2	43 07 81	Nipple	ニップル		
37	1	43 07 36	Tube, grease	チューブグリース		
38	1	92 53 17	Valve	バルブ		
39	1	43 85 37	Long Adapter	ロングアダプター	1971号機~	

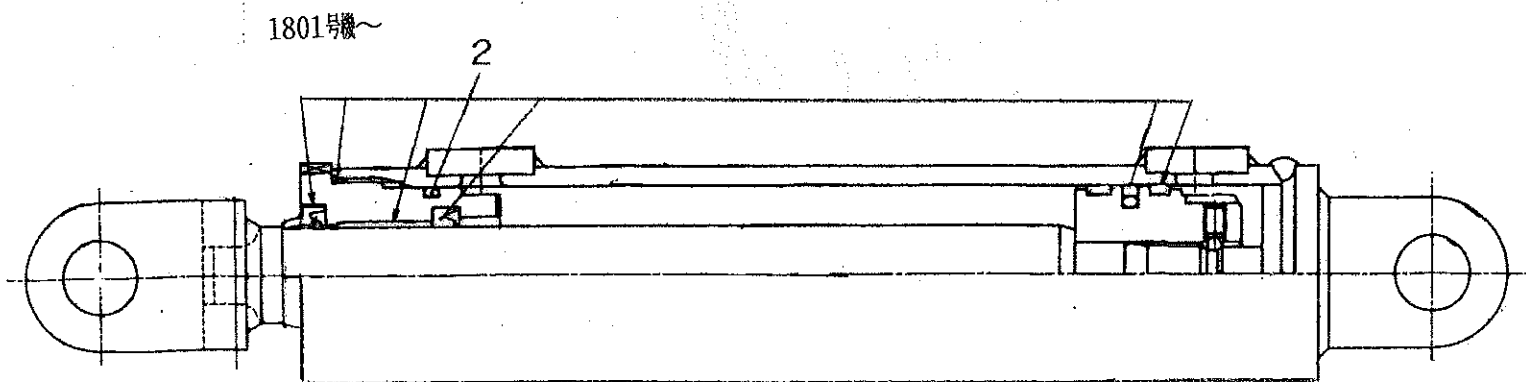
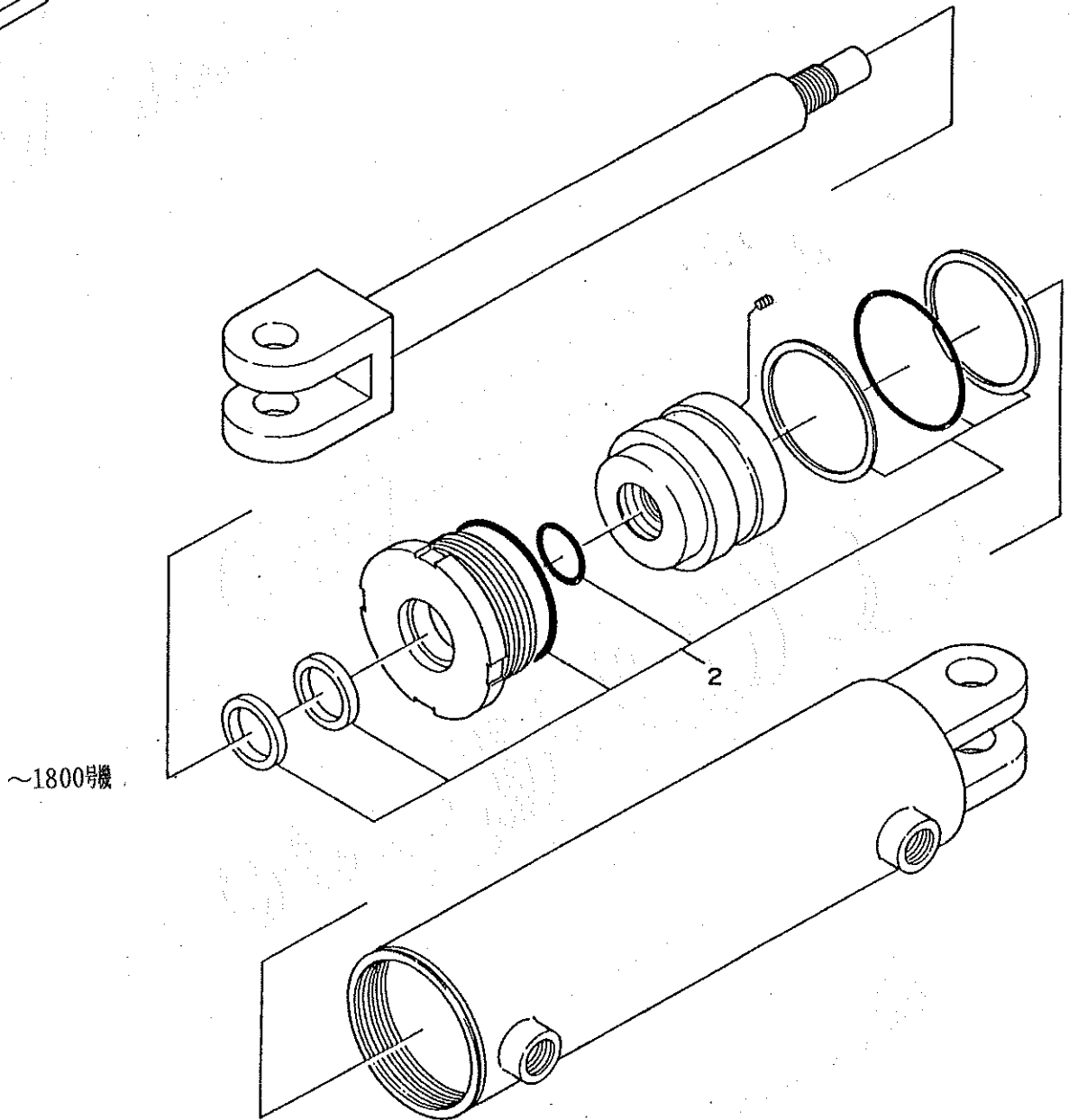
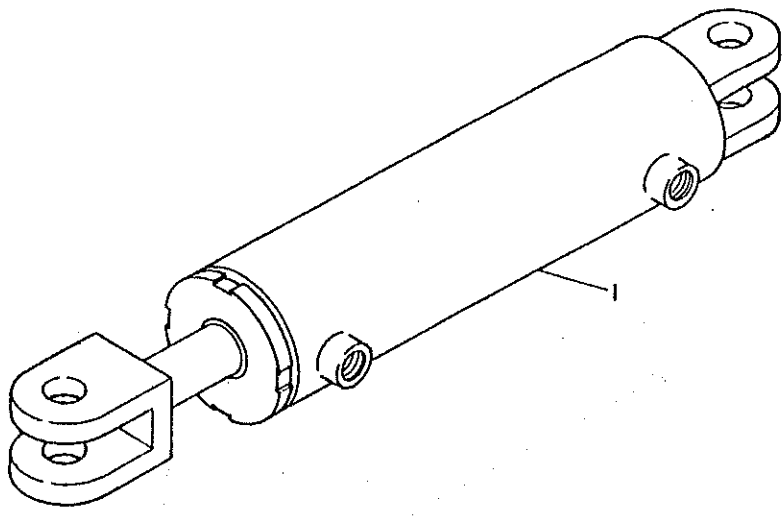

ページ		36		図番		43 08 55		ステアリングシリンダーアッセンブリー STEERING CYLINDER ASS'Y	
Ref	Qty	Part No.		Parts Name.		部品名称		備考	
番号	個数	部品番号							
1	1	43	08 55	Cylinder Ass'y.		シリンダーアッセンブリー		~1800号機	
	〃	43	08 55K	〃		〃		1801号機~	
2	1	44	70 18	Kit, Seal		シールキット		〃	
	〃			〃		〃		〃	

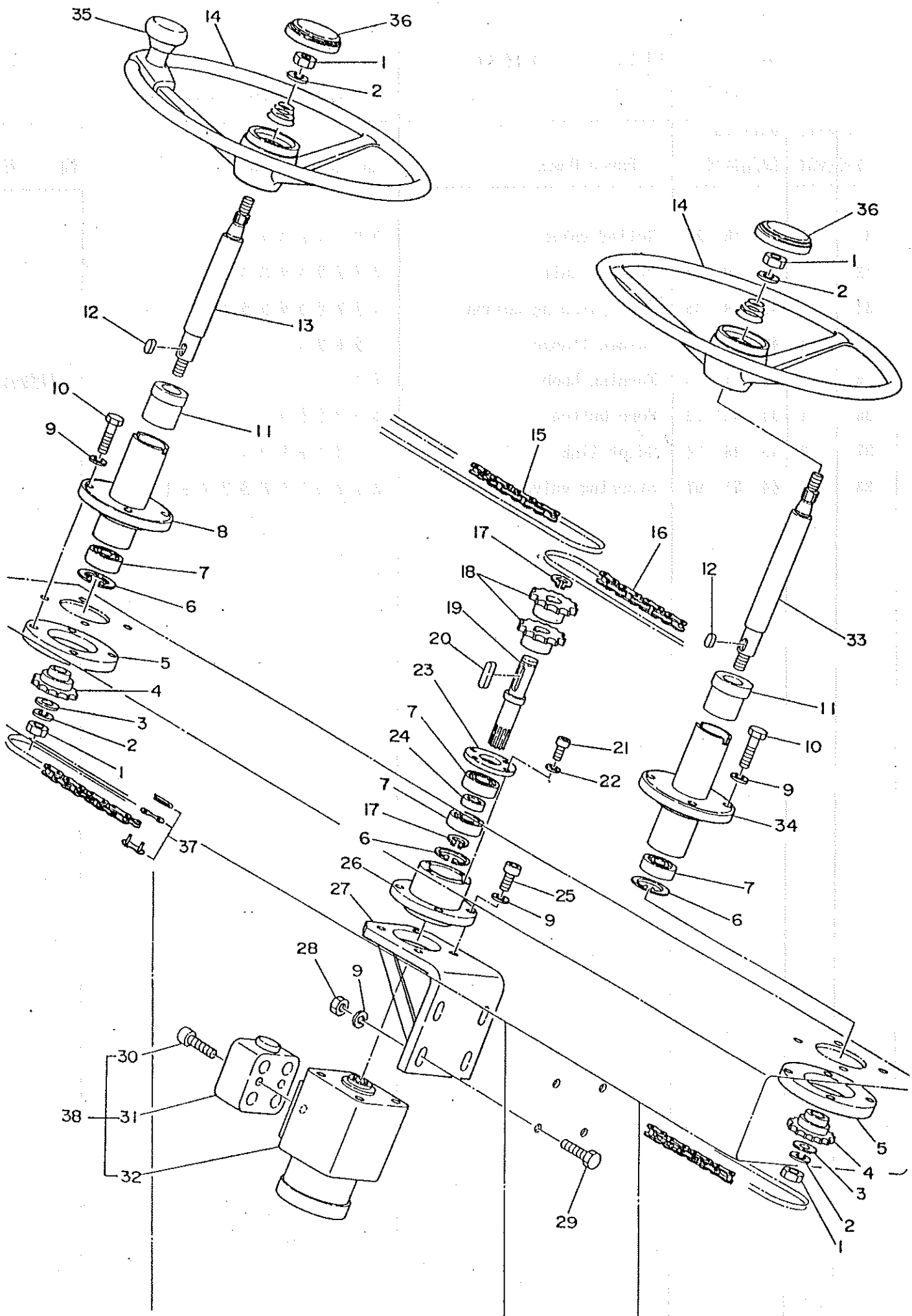

ページ		38		図番		43 11 57		ハイドロリックステアリングシステム-2		HYD. STEERING SYSTEM PART-2	
Ref	Qty	Part No.		Parts Name.		部品名称		備考			
番号	個数	部品番号									
1	4	94	78 79	Nut		ナット					
2	4	94	78 89	Spring washer		スプリングワッシャー					
3	2	94	73 26	Washer		ワッシャー					
4	2	43	09 39	Sprocket wheel		スプロケットホイール					
5	2	43	09 42	Plate		プレート					
6	3	15	10 12	Retaining ring		リテイニングリング					
7	4	11	12 12	Bearing		ベアリング					
8	1	43	09 34	Column flange		コラムフランジ					
9	16	94	78 87	Spring washer		スプリングワッシャー					
10	8	94	76 32	Screw		ボルト					
11	2	43	11 00	Column bush		コラムブッシュ					
12	2	43	11 97	Key		キー					
13	1	43	09 36	Shaft, steering column		ステアリングコラムシャフト					
14	2	43	10 97	Steering wheel		ステアリングホイール					
15	1	43	15 99	Chain		チェーン					
16	1	43	16 21	Chain		チェーン					
17	2	15	00 08	Retaining ring		リテイニングリング					
18	2	43	09 40	Sprocket wheel		スプロケットホイール					
19	1	43	09 37	Shaft		スプラインシャフト					
20	1	43	11 98	Key		キー					
21	4	94	76 08	Screw		ボルト					
22	4	94	78 86	Spring washer		スプリングワッシャー					
23	1	43	09 38	Cover		カバー					
24	1	43	09 43	Collar		カラー					
25	4	50	90 25	Cap screw		キャップボルト					
26	1	43	09 41	Flange		フランジ					
27	1	43	09 44	Bracket, steering unit		ブラケット, ステアリングユニット					
28	4	94	78 55	Nut		ナット					
29	4	50	02 12	Screw		ボルト					
30	2	50	90 23	Cap screw		キャップボルト					

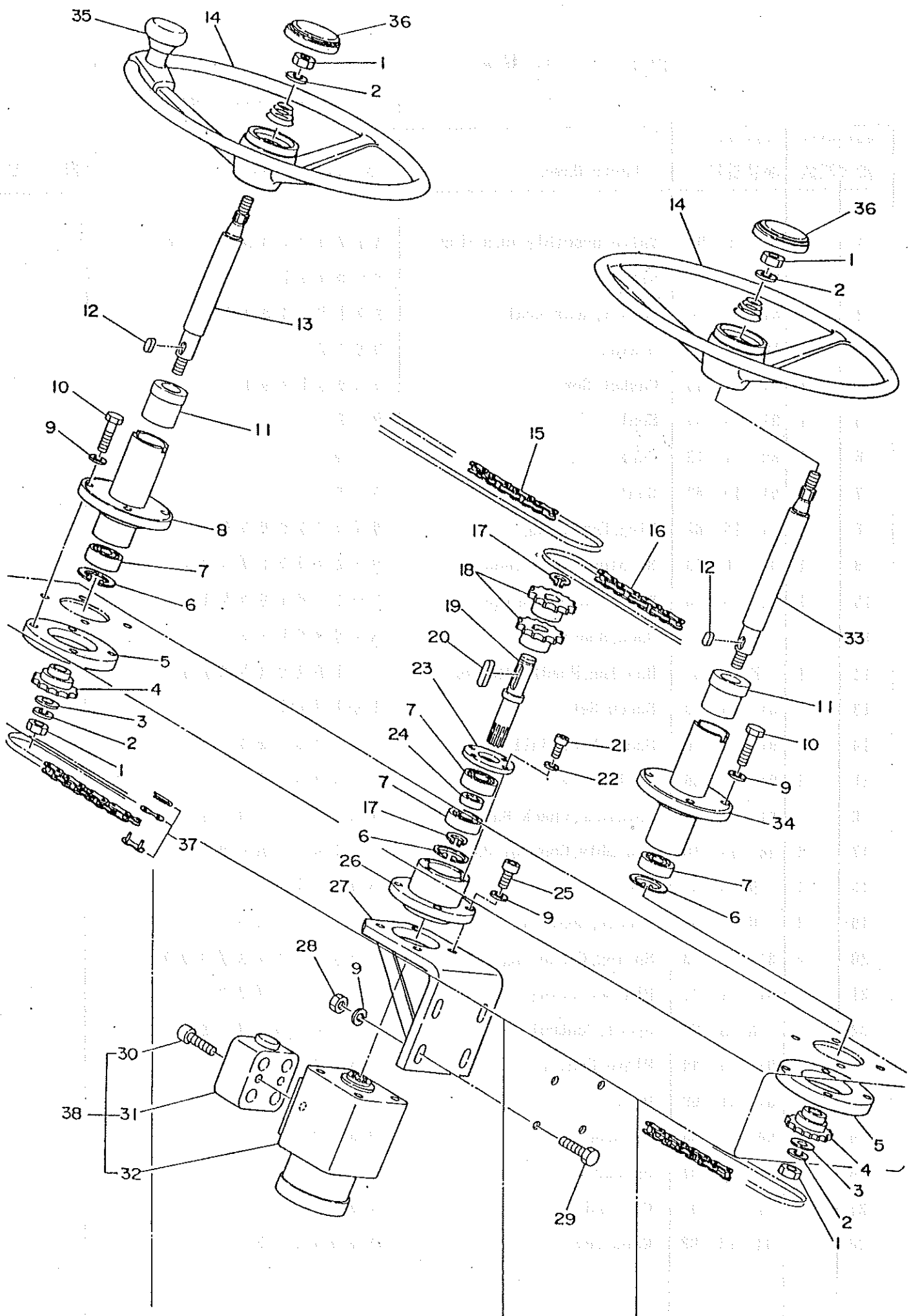

ページ		40		図番		43 11 57		ハイドロリックステアリングシステム-2 HYD. STEERING SYSTEM PART-2	
Ref	Qty	Part No.		Parts Name.		部品名称		備考	
番号	個数	部品番号							
31	1	43	16 22	Relief valve		リリーフバルブ			
32	1	94	70 94	Steering unit		ステアリングユニット		~1800号機 1801号機~	
33	1	43	09 35	Shaft, steering column		ステアリングコラムシャフト			
34	1	43	09 33	Column flange		コラムフランジ			
35	1	43	11 78	Turning knob		ノブ		(オプション)	
36	1	94	93 73	Horn button		ホーンボタン			
37	2	43	96 74	Joint link		ジョイントリンク			
38	1	44	81 57	Steering valve ass'y		ステアリングバルブアッセンブリ		~1800号機 1801号機~	
	1	43	85 47	"		"			

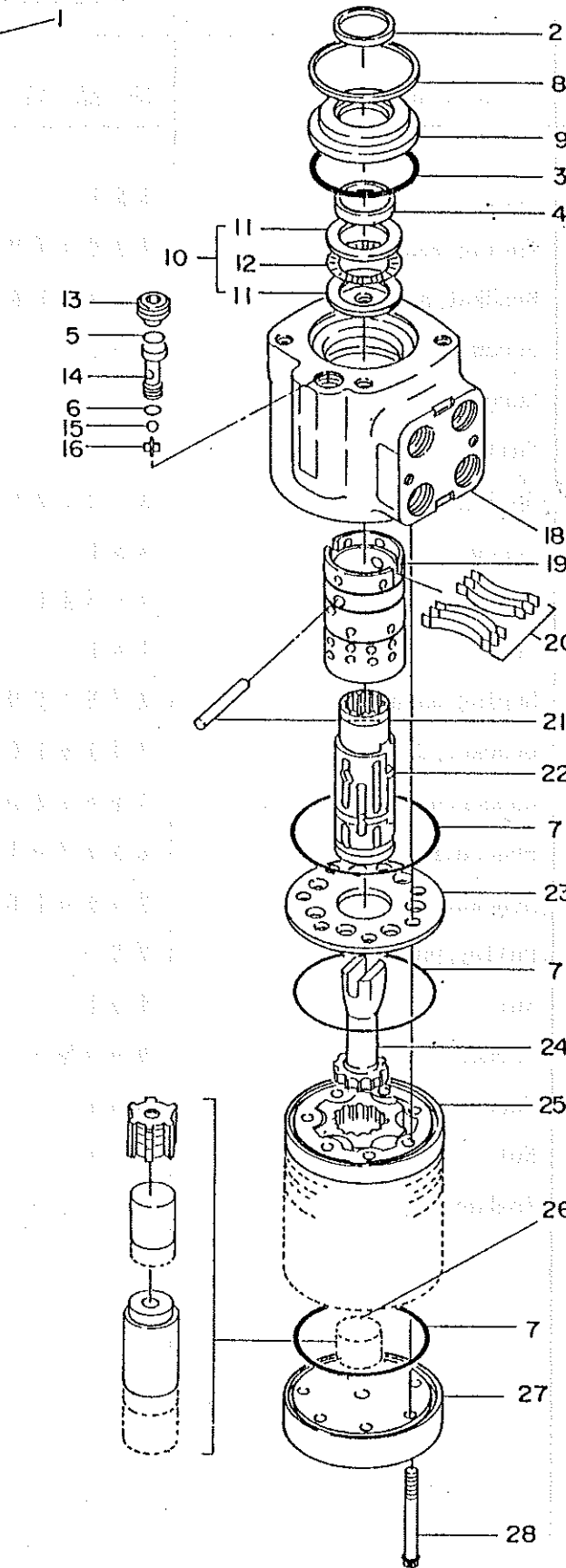
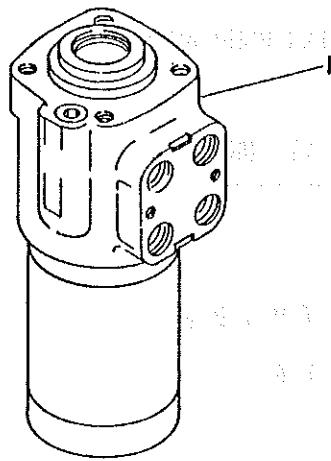

ページ		42		図番		94 70 94 ~1800号機		ステアリングバルブアッセンブリー STEERING VALVE ASSEMBLY	
Ref	Q'ty	Part No.		Parts Name.		部品名称		備考	
番号	個数	部品番号							
1	1	94	70 94	Valve assembly, steering		ステアリングバルブアッセン			
-	1	89	40 13	Kit, Seal		シールキット			
2	1	81	41 46	Gasket, dust seal		ダストシールガasket			
3	1	16	01 91	O-Ring		Oリング			
4	1	81	41 63	Gasket Set		ガasketセット			
5	1	91	15 84	Seal		シール			
6	1	89	21 13	Seal		シール			
7	3	91	15 87	Seal		シール			
8	1	91	15 82	Ring, Retaining		リテイニングリング			
9	1	91	10 69	Bushing, Seal Gland		シールグランドブッシュ			
10	1	91	16 08	Kit, Needle Bearing		ニードルベアリングキット			
11	2	N	S S	Race, Bearing		ベアリングレース			
12	1	N	S S	Bearing, Needle Thrust		ニードルスラストベアリング			
13	1	91	15 83	Screw, Set		セットボルト			
14	1	91	15 90	Seat, Check Ball		チェックボールシート			
15	1	91	15 86	Ball, Check		チェックボール			
16	1	91	15 88	Retainer, Check Ball		チェックボールリテイニング			
17	1	44	63 16	Assembly, Control Parts		コントロールパーツアッセン			
18	1	N	S S	Housing		ハウジング			
19	1	N	S S	Sleeve, Control		コントロールスリーブ			
20	6	81	41 43	Spring, Centering		センターリングスプリング			
21	1	81	41 41	Pin, Centering		センターリングピン			
22	1	N	S S	Spool, Control		コントロールスプール			
23	1	91	15 89	Plate, Spacer		スパーサープレート			
24	1	81	41 50	Drive		ドライブ			
25	1	94	12 06	Gerotor		ジローター			
26	1	94	12 07	Spacer		スパーサー			
27	1	91	15 94	Cap, End		エンドキャップ			
28	7	94	12 08	Capscrew		キャップボルト			

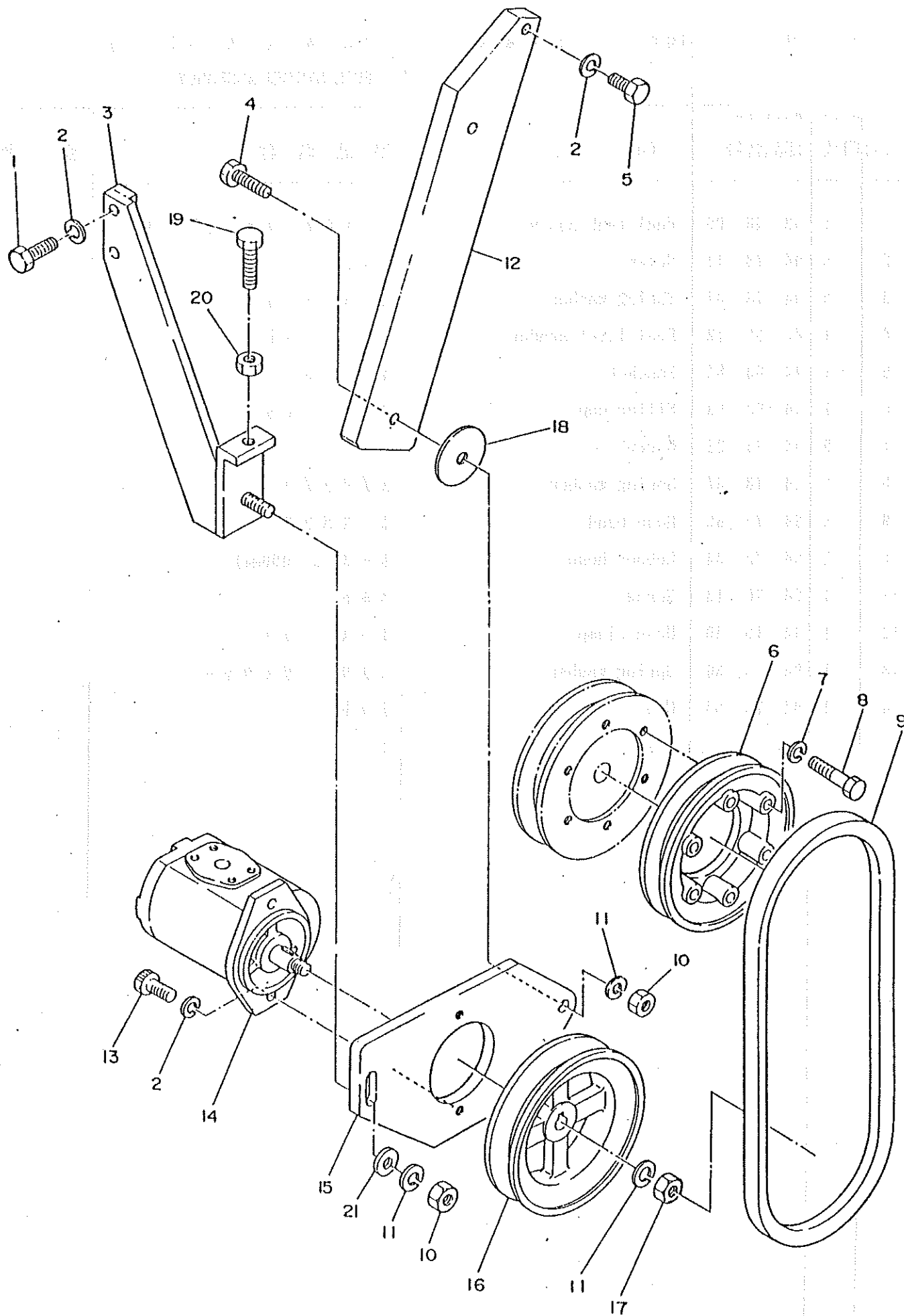

ページ 44			図番 43 44 40		ステアリングポンプアッセンブリー STEERING PUMP ASSEMBLY	
Ref 番号	Q'ty 個数	Part No. 部品番号	Parts Name.	部品名称	備考	
1	2	94 76 84	Screw	ボルト		
2	8	94 78 87	Spring washer	スプリングワッシャー		
3	1	43 37 20	Bracket, A	ブラケット A		
4	1	94 76 89	Screw	ボルト		
5	2	94 76 83	Screw	ボルト		
6	1	43 37 26	Pulley, engine	プリー		
7	6	60 60 20	Spring washer	スプリングワッシャー		
8	6	50 00 25	Screw	ボルト		
9	1	43 93 36	V-belt	V-ベルト		
10	6	94 78 56	Nut	ナット		
11	7	94 78 88	Spring washer	スプリングワッシャー		
12	1	43 37 22	Bracket, C	ブラケット C		
13	2	94 78 04	Capscrew	キャップボルト		
14	1	94 70 60	Hydraulic pump ass'y	ポンプアッセンブリー		
15	1	43 37 21	Bracket, B	ブラケット B		
16	1	43 37 23	Pulley, pump	プリー		
17	1	43 15 96	Nut	ナット		
18	1	43 37 59	Washer	ワッシャー		
19	1	50 00 33	Screw	ボルト		
20	1	94 78 55	Nut	ナット		
21	1	94 73 25	Washer	ワッシャー		

FIG. 1
FIG. 2

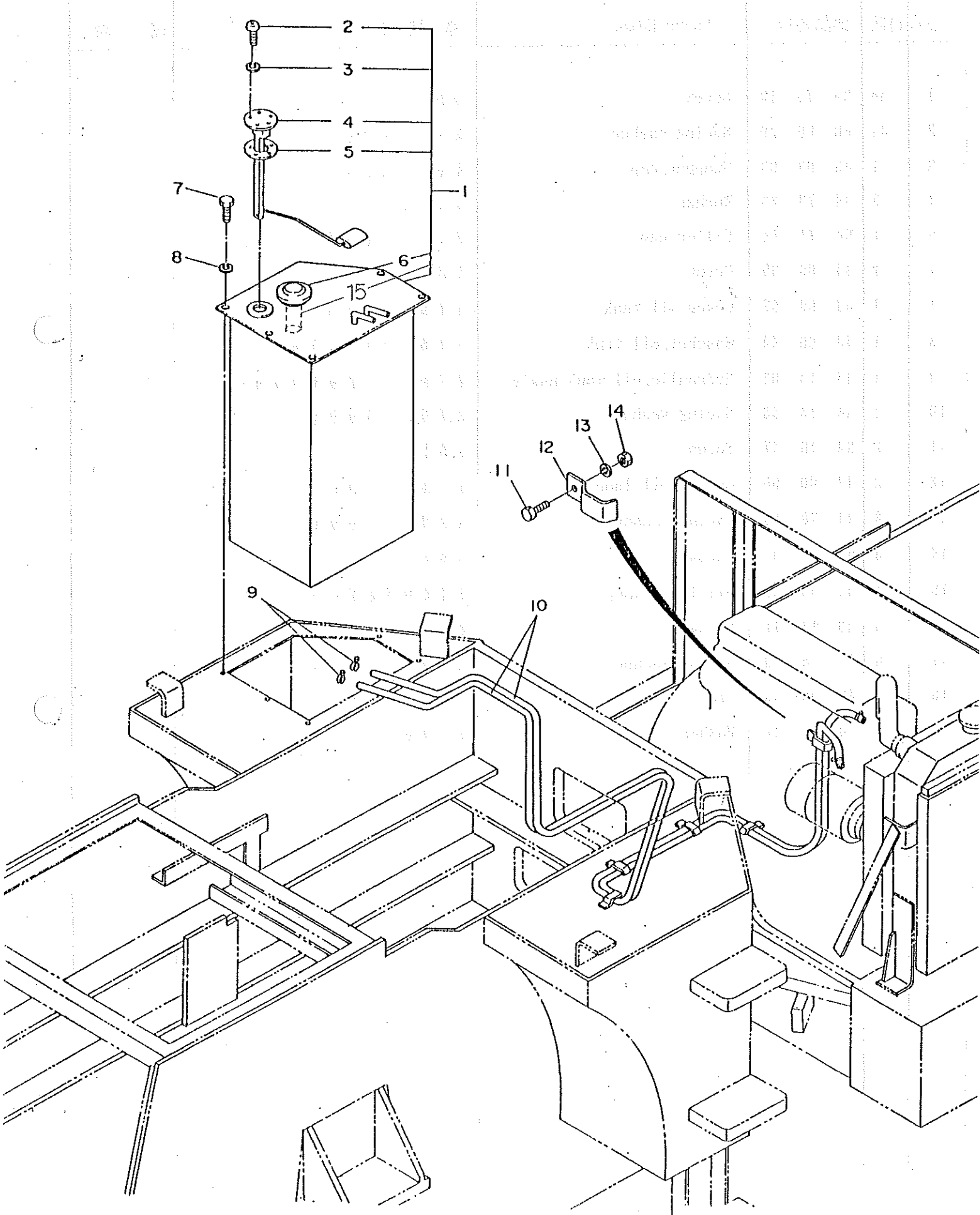

ページ		46		図番		43 46 29		FUEL SYSTEM ASSEMBLY	
Ref		Q'ty		Part No.		Parts Name.		部品名称	
番号		個数		部品番号				備考	
1	1	43	46	00	Fuel tank ass'y	Fuel tank ass'y		燃料タンクアッセンブリー	
2	5	94	78	17	Screw	Screw		ボルト	
3	5	94	78	84	Spring washer	Spring washer		スプリングワッシャー	
4	1	43	80	12	Fuel level sender	Fuel level sender		タンクユニット	
5	1	44	63	64	Gascket	Gascket		ガスケット	
6	1	44	63	03	Filler cap	Filler cap		フィラーキャップ	
7	5	94	76	29	Screw	Screw		ボルト	
8	5	94	78	87	Spring washer	Spring washer		スプリングワッシャー	
9	4	94	74	65	Hose band	Hose band		ホースバンド	
10	2	94	72	84	Rubber hose	Rubber hose		ホース (L-4000mm)	
11	1	94	76	13	Screw	Screw		ボルト	
12	1	44	15	30	Hose clamp	Hose clamp		ホースクランプ	
13	1	94	78	86	Spring washer	Spring washer		スプリングワッシャー	
14	1	94	78	53	Nut	Nut		ナット	
15	1	43	06	49	Strainer	Strainer		ストレーナー	

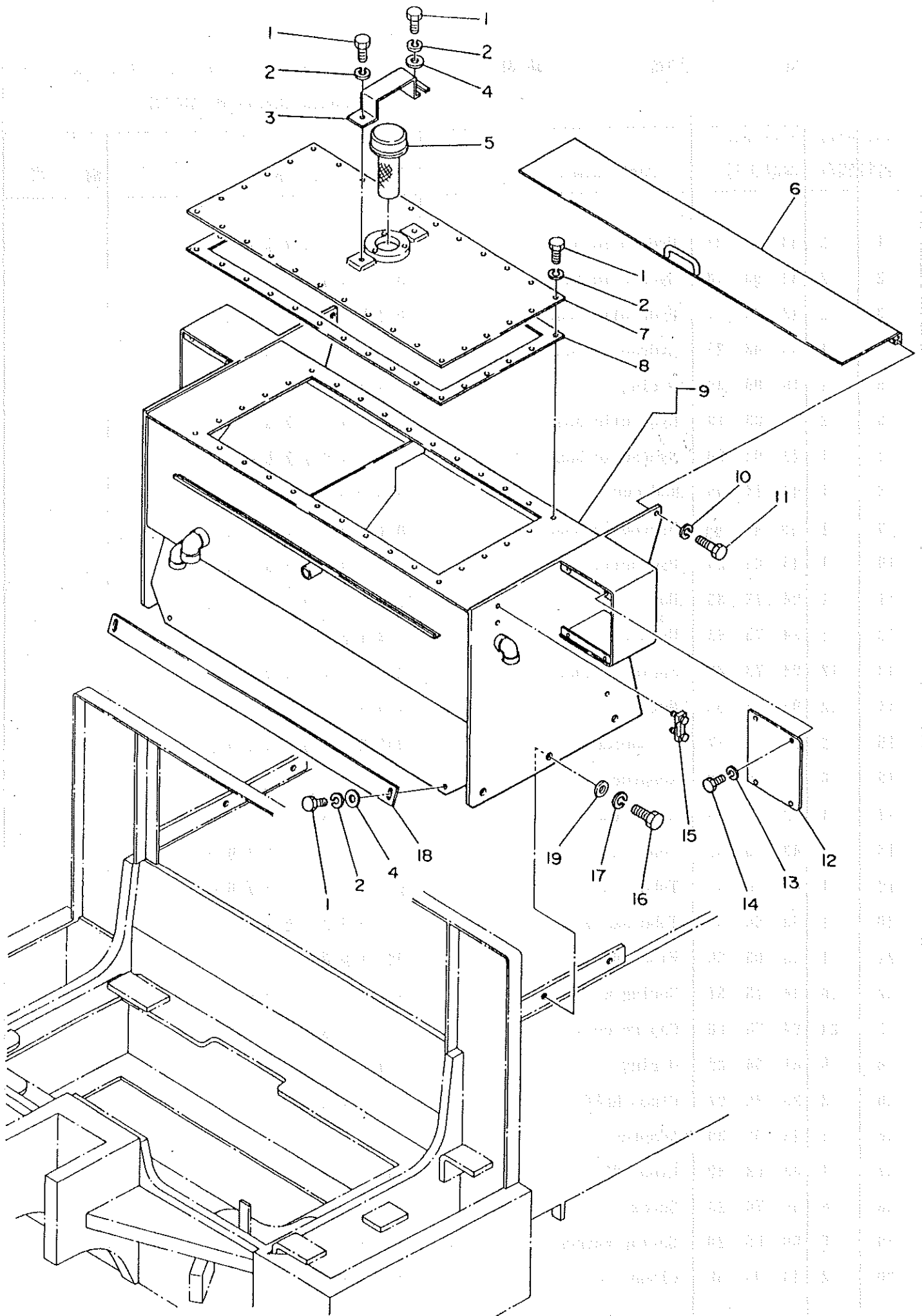

ページ		48		図番		43 46 60		オイルタンクアッセンブリー HYDRAULIC OIL TANK ASS'Y	
Ref 番号	Qty 個数	Part No. 部品番号		Parts Name.		部 品 名 称		備 考	
1	34	94	76 19	Screw		ボルト			
2	34	60	60 20	Spring washer		スプリングワッシャー			
3	1	43	09 93	Stopper, cap		キャップストッパー			
4	3	94	73 23	Washer		ワッシャー			
5	1	43	18 95	Filler cap		フィラーキャップ			
6	1	43	09 99	Cover		カバー			
7	1	43	20 45	Cover, oil tank		オイルタンクカバー			
8	1	43	20 47	Gasket, oil tank		オイルタンクガスケット			
9	1	43	10 03	Hydraulic, oil tank		オイルタンク			
10	2	94	78 88	Spring washer		スプリングワッシャー			
11	2	94	76 47	Screw		ボルト			
12	2	43	00 50	Cover, tail lamp		テールランプカバー			
13	8	94	78 86	Spring washer		スプリングワッシャー			
14	8	94	76 07	Screw		ボルト			
15	1	92	45 06	Oil level gauge		オイルレベルゲージ			
16	6	43	97 61	Screw		ボルト			
17	6	94	78 90	Spring washer		スプリングワッシャー			
18	1	43	09 95	Plate		プレート			
19	6	94	73 27	Washer		ワッシャー			

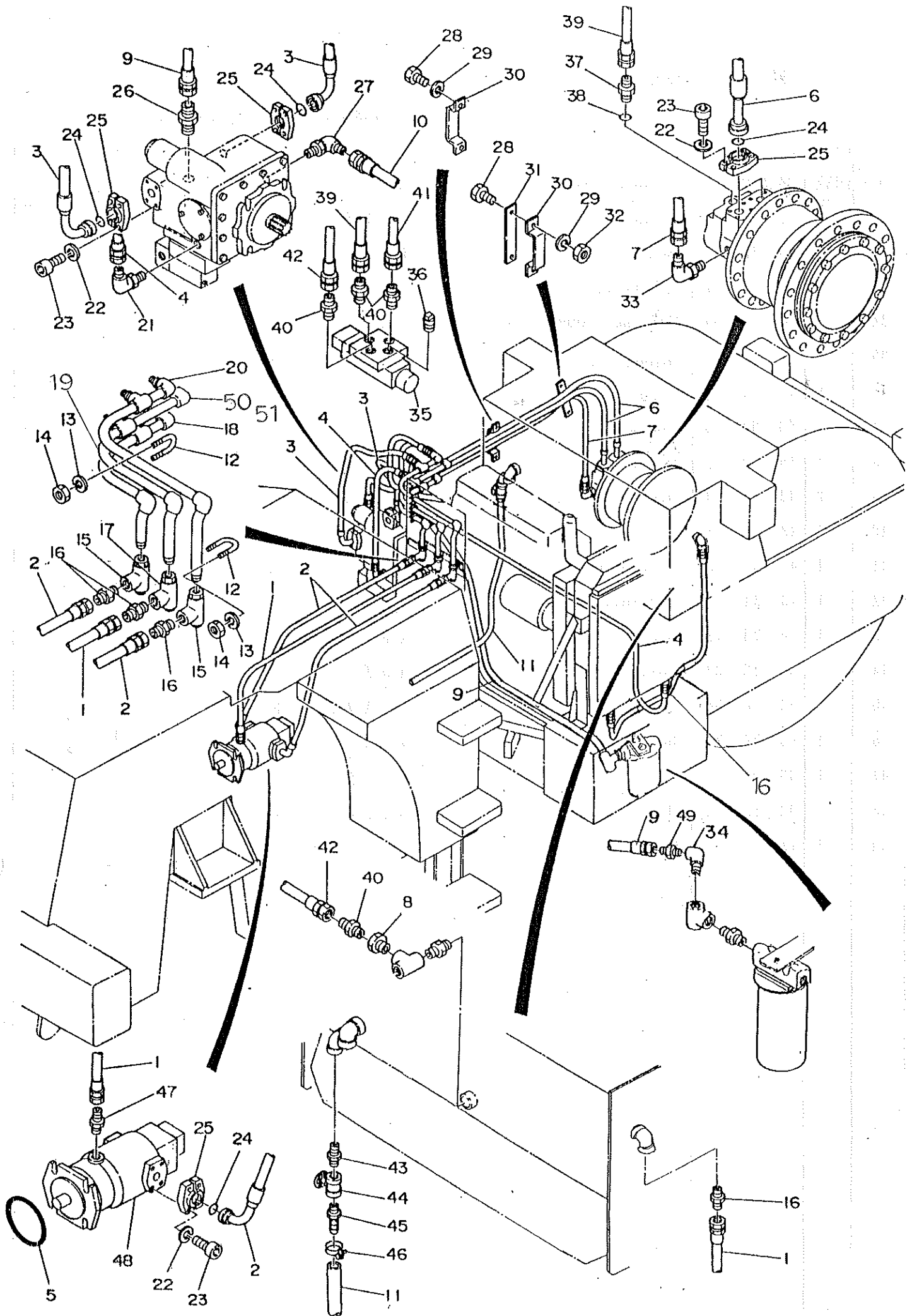

ページ		50		図番		43 50 13		ハイドロリックトラクションシステム HYDRAULIC TRACTION SYSTEM	
Ref	Q'ty	Part No.		Parts Name.		部品名称		備考	
番号	個数	部品番号							
1	2	43	08 27	Hydraulic hose		ハイドロリックホース			
2	2	43	08 18	Hydraulic hose		ハイドロリックホース			
3	2	43	08 17	Hydraulic hose		ハイドロリックホース			
4	1	43	08 28	Hydraulic hose		ハイドロリックホース			
5	1	16	00 39	O-ring		Oリング			
6	2	43	08 19	Hydraulic hose		ハイドロリックホース			
7	1	43	08 30	Hydraulic hose		ハイドロリックホース			
8	1	94	74 05	Reducer		ブッシング			
9	1	43	80 93	Hydraulic hose		ハイドロリックホース			
10	1	43	08 29	Hydraulic hose		ハイドロリックホース			
11	1	94	72 82	Hose		ナイロンブレードホース			
12	6	94	75 96	U-bolt		Uボルト		~1614号機 1615号機~	
13	12	94	78 86	Spring washer		スプリングワッシャー			
14	12	94	78 53	Nut		ナット			
15	2	43	82 22	L-adapter		90° スイベルジョイント			
16	6	94	79 00	Adapter		アダプター		~1647号機	
17	1	94	74 27	Elbo 90°		90° エルボ			
18	1	43	00 91	Tube ass'y		チューブアッセンブリー			
19	1	43	00 92	Tube ass'y		チューブアッセンブリー			
20	1	43	00 93	Tube ass'y		チューブアッセンブリー			
21	1	43	08 36	Elbo 90°		90° エルボ			
22	16	94	78 87	Spring washer		スプリングワッシャー			
23	24	94	76 00	Cap screw		キャップボルト			
24	6	81	34 29	O-ring		Oリング			
25	2	23	20 97	Clamp half		クランプハーフ			
26	1	43	08 39	Adapter		アダプター			
27	1	43	08 40	Elbo 90°		90° エルボ			
28	6	94	76 23	Screw		ボルト			
29	6	60	60 20	Spring washer		スプリングワッシャー			
30	2	43	05 66	Clamp		クランプ			

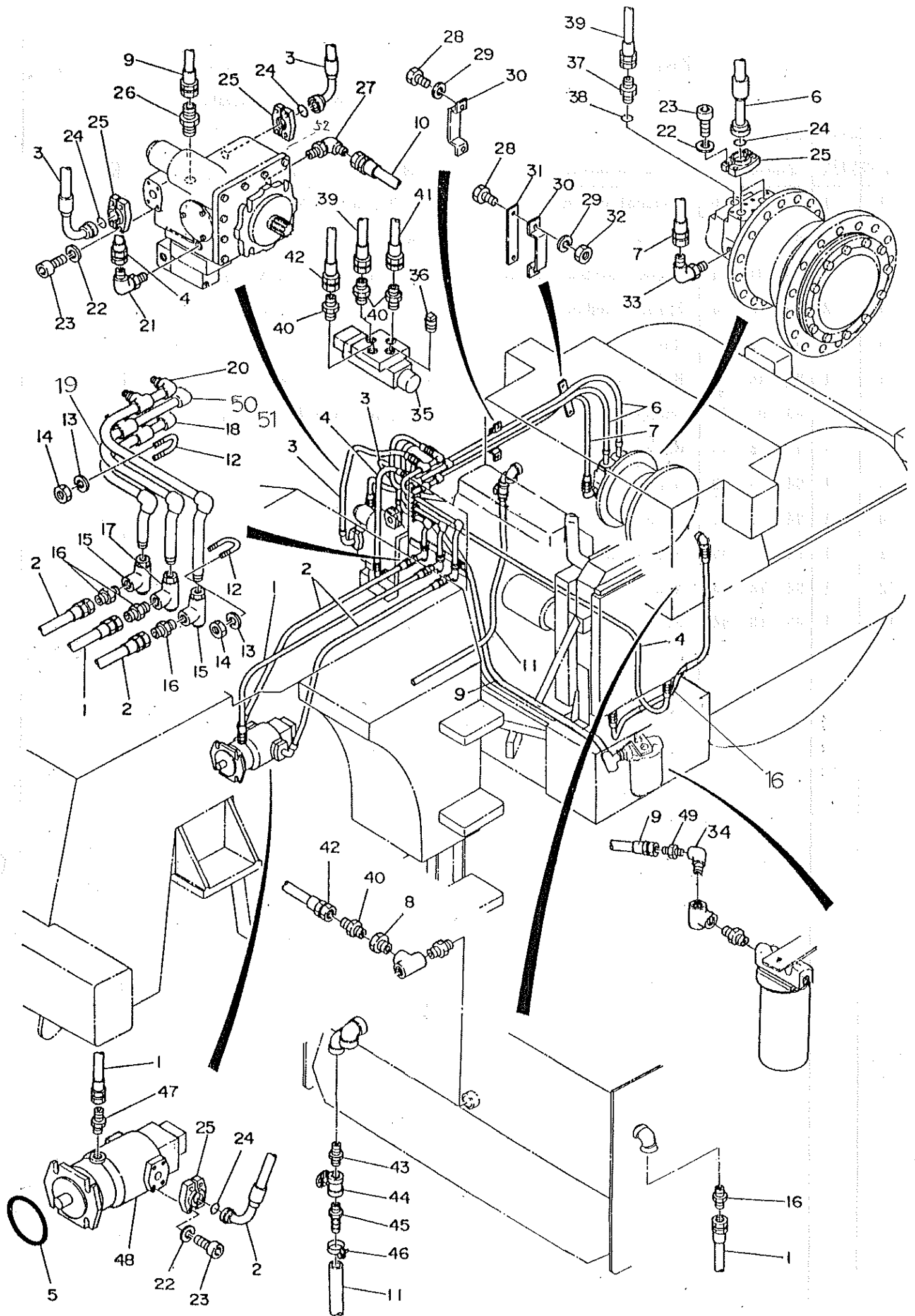

ページ		52		図番		43 50 13		ハイドロリックトラクションシステム HYDRAULIC TRACTION SYSTEM	
Ref	Qty	Part No.		Parts Name.		部品名称		備考	
番号	個数	部品番号							
31	1	43	05 65	Clamp		クランプ			
32	2	94	78 54	Nut		ナット			
33	1	43	08 37	L-adapter		L-アダプター			
34	1	94	79 86	Male and female elbow		オスメスエルボ			
35	1	43	94 40	Solenoid valve		ソレノイドバルブ			
36	1	94	73 92	Square plug		プラグ			
37	1	43	94 36	Adapter		アダプター			
38	1	16	00 71	O ring		Oリング			
39	2	43	38 89	Hydraulic hose		ハイドロリックホース			
40	1	43	90 17	Adapter		アダプター			
41	1	43	38 90	Hydraulic hose		ハイドロリックホース			
42	1	43	38 91	Hydraulic hose		ハイドロリックホース			
43	1	94	74 16	Straight connector		ストレートコネクター		～1614号機	
44	1	94	73 81	Valve		バルブ		～1614号機	
		43	82 21	ク		ク		1615号機～	
45	1	44	16 52	Hose joint		ホースジョイント		ク	
		44	16 51	ク		ク		ク	
46	1	94	74 69	Hose clamp		ホースクランプ		ク	
		94	74 66	ク		ク		ク	
47	1	43	08 34	Adapter		アダプター			
48	1	92	52 84	Hydraulic motor		ハイドロリックモーター			
49	1	43	08 38	Adapter		アダプター			
50	1	94	74 12	Reducer		ブッシング		1801号機～	
51	1	94	78 99	Adapter		アダプター		1801号機～	
52	1	43	36 23	Adapter		アダプター			

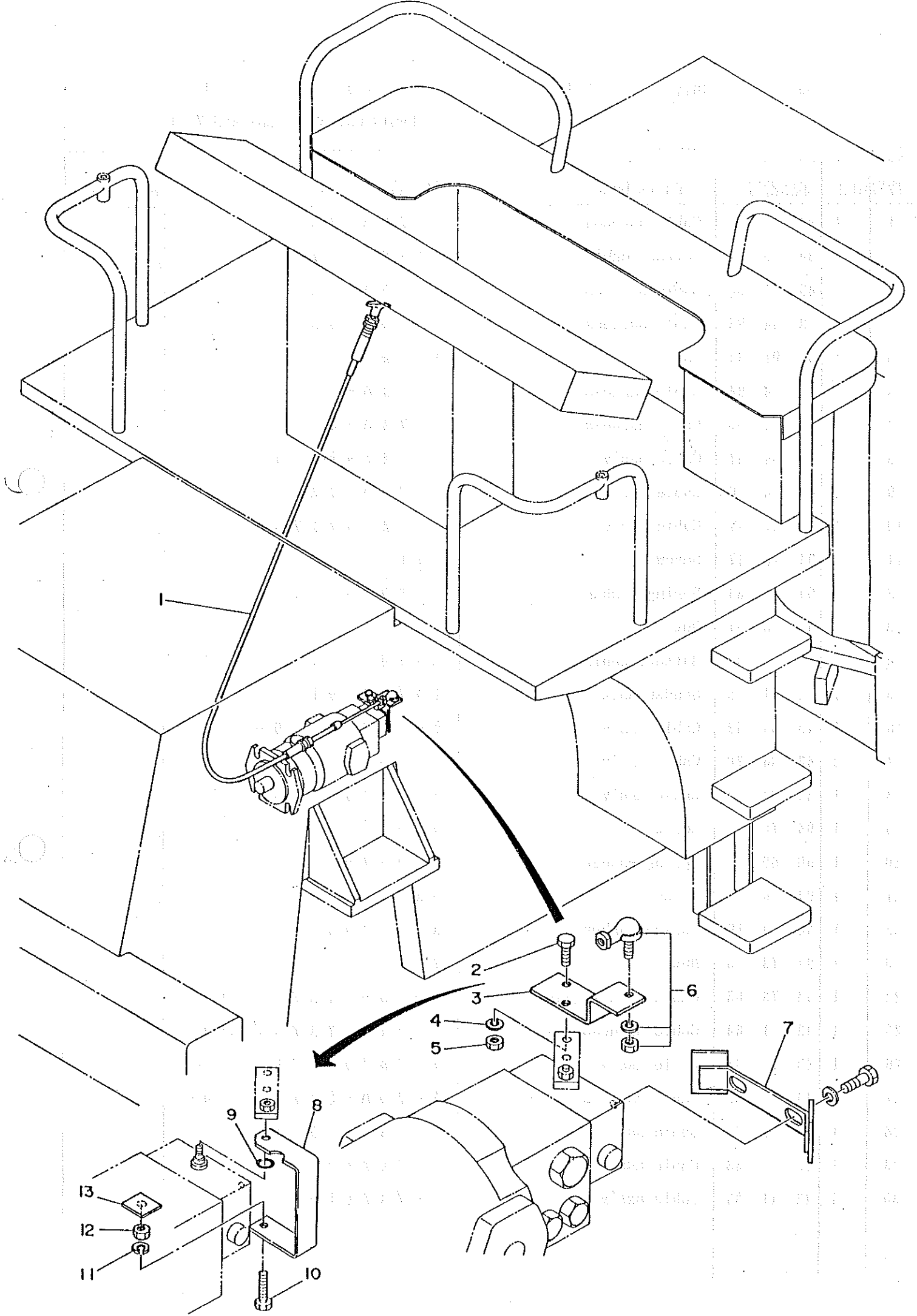

ページ		54		図番		43 10 68		バイパスバルブコントロールアッセンブリー BY-PASS VALVE CONTROL ASS'Y	
Ref	Qty	Part No.		Parts Name.		部品名称		備考	
番号	個数	部品番号							
1	1	43	01 95	Control cable		コントロールケーブル			
2	2	94	76 11	Screw		ボルト			
3	1	43	01 74	Spacer, by-pass valve		バイパスバルブスペーサー			
4	2	94	78 86	Spring washer		スプリングワッシャー			
5	2	94	78 52	Nut		ナット			
6	1	92	45 14	Ball joint		ボールジョイント			
7	1	43	01 73	Stopper, by-pass valve		バイパスバルブストッパー			
8	1	43	18 93	Grip		グリップ			
9	1	94	75 20	O-ring		Oリング			
10	1	94	78 13	Screw		ボルト			
11	1	94	78 86	Spring washer		スプリングワッシャー			
12	1	94	78 53	Nut		ナット			
13	1	43	18 94	Plate		プレート			

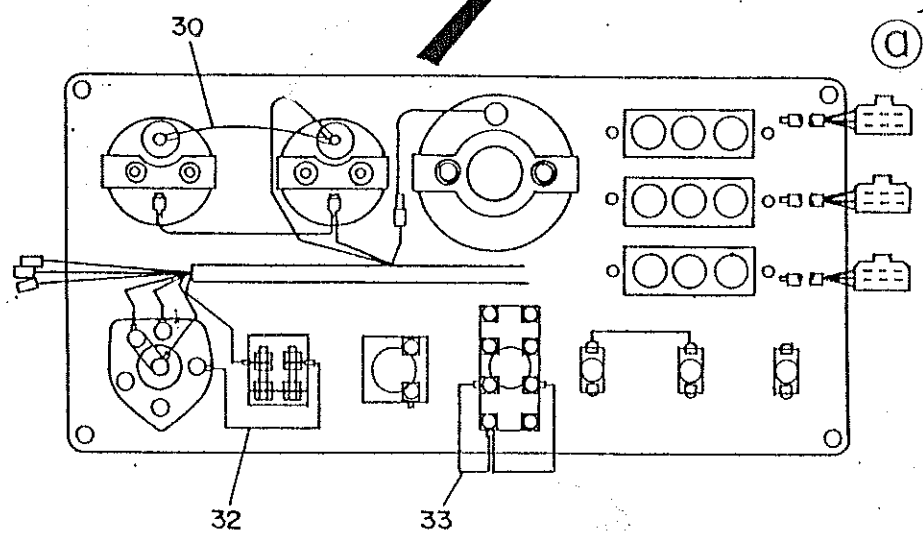
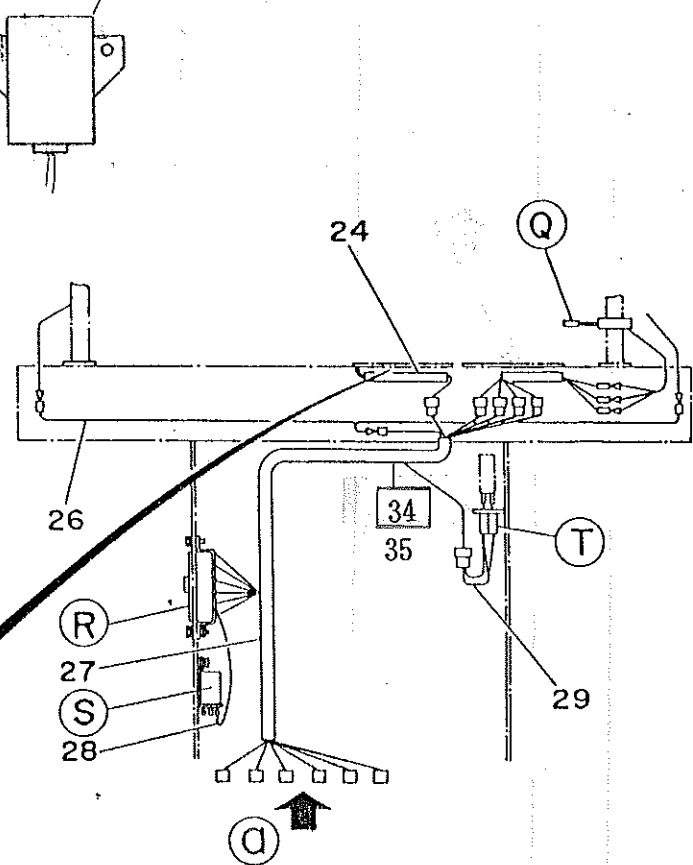
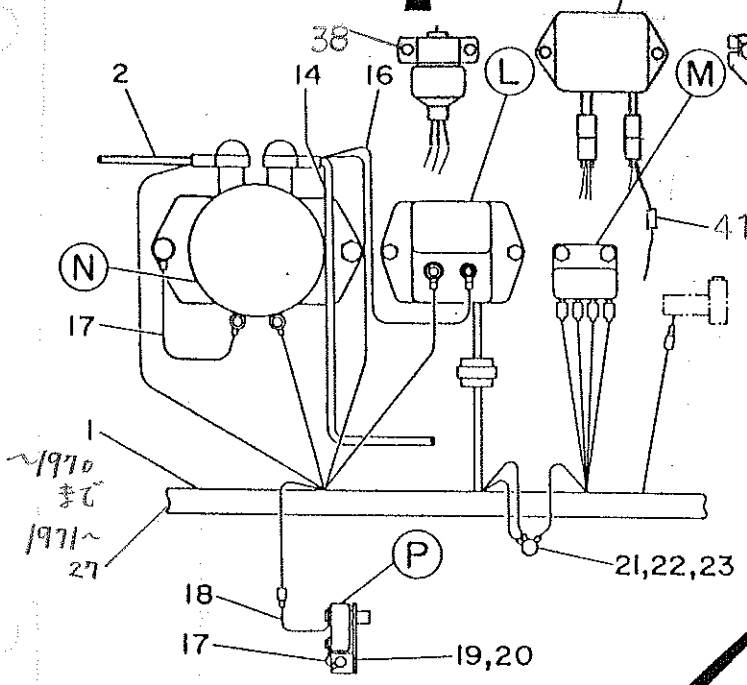
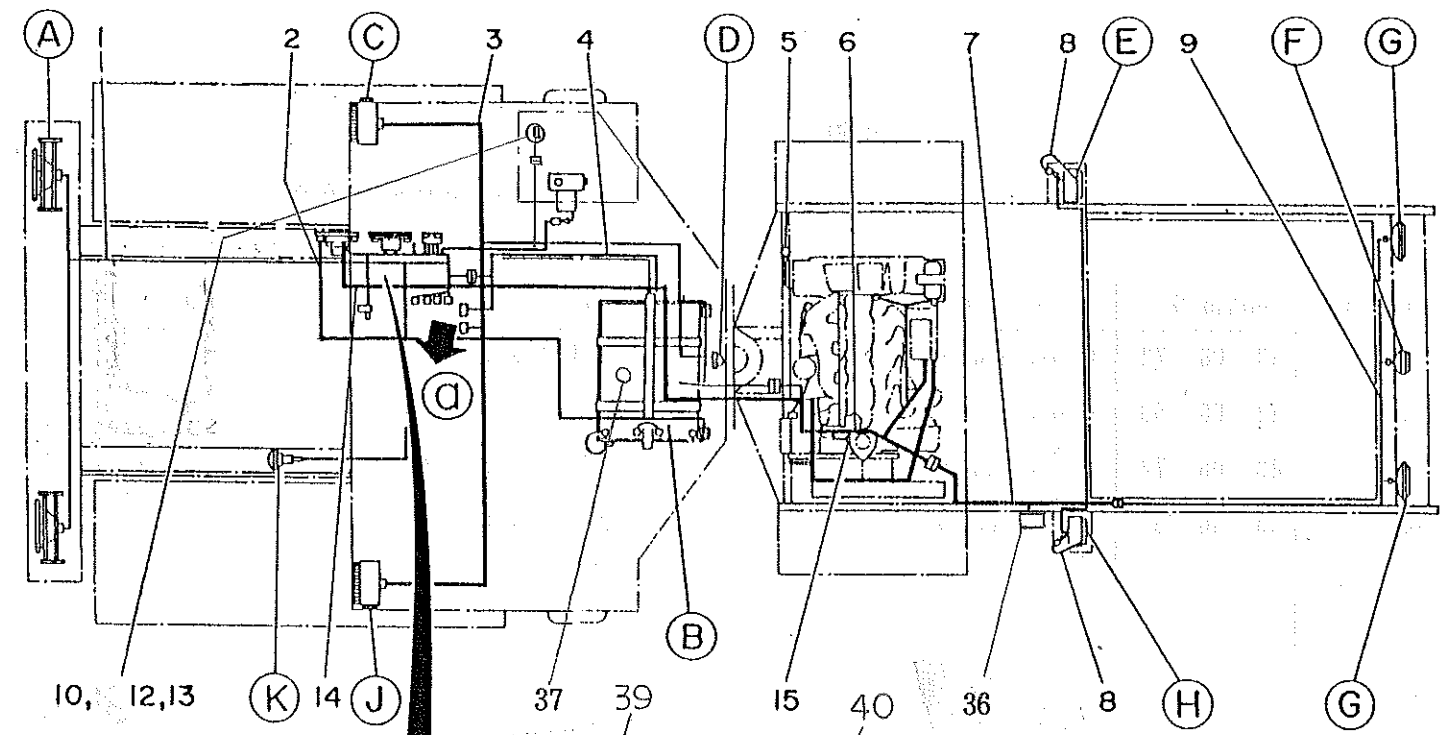

ページ 56		図番 43 38 95		エレクトリックアッセンブリー 1 ELECTRICAL EQUIPMENT ASS'Y -1	
Ref 番号	Q'ty 個数	Part No. 部品番号	Parts Name.	部 品 名 称	備 考
1	1	43 11 65	Cable harness	ケーブルハーネス	
2	1	94 75 70	Battery cable	バッテリーケーブル	
3	1	43 04 92	Cable harness	ケーブルハーネス	
4	1	43 40 11	Cable harness	ケーブルハーネス	
5	1	43 07 94	Cable	ケーブル	
6	1	43 26 07	Cable harness	ケーブルハーネス	
7	1	43 04 95	Cable harness	ケーブルハーネス	
8	2	43 06 67	Cable ass'y	ケーブルアッセンブリー	
9	1	43 04 96	Cable harness	ケーブルハーネス	
10	1	43 07 12	Cable ass'y	ケーブルアッセンブリー	
11					
12	1	94 78 84	Spring washer	スプリングワッシャー	
13	1	94 78 51	Nut	ナット	
14	1	43 08 49	Battery cable	バッテリーケーブル	
15	1	92 71 15	Sender unit	センドーユニット	
16	1	43 06 69	Cable ass'y	ケーブルアッセンブリー	
17	2	43 06 70	Cable ass'y	ケーブルアッセンブリー	
18	1	43 07 12	Cable ass'y	ケーブルアッセンブリー	
19	1	94 76 19	Screw	ボルト	
20	1	60 60 20	Spring washer	スプリングワッシャー	
21	1	94 76 11	Screw	ボルト	
22	1	94 78 86	Spring washer	スプリングワッシャー	
23	1	94 78 53	Nut	ナット	
24	1	43 39 88	Cable harness ass'y	ケーブルハーネスアッセンブリー	
25					
26	1	43 11 67	Cable ass'y	ケーブルアッセンブリー	
27	1	43 40 10	Cable harness ass'y	ケーブルハーネスアッセンブリー	
28	1	43 06 71	Cable ass'y	ケーブルアッセンブリー	
29	1	43 11 68	Cable ass'y	ケーブルアッセンブリー	
30	1	43 06 57	Cable ass'y	ケーブルアッセンブリー	

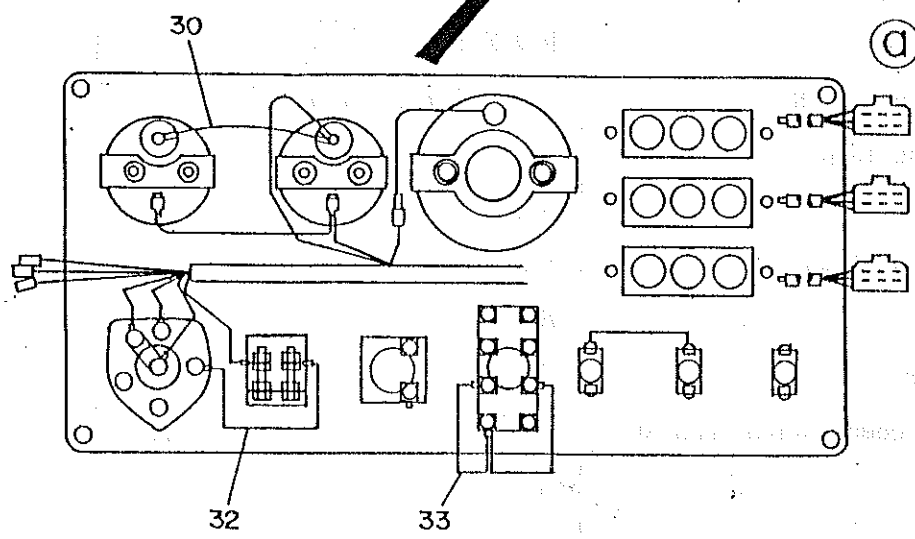
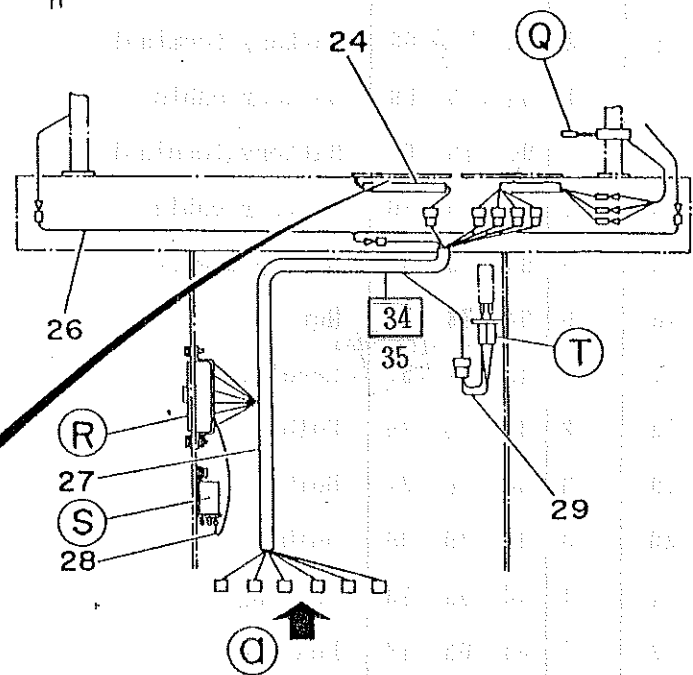
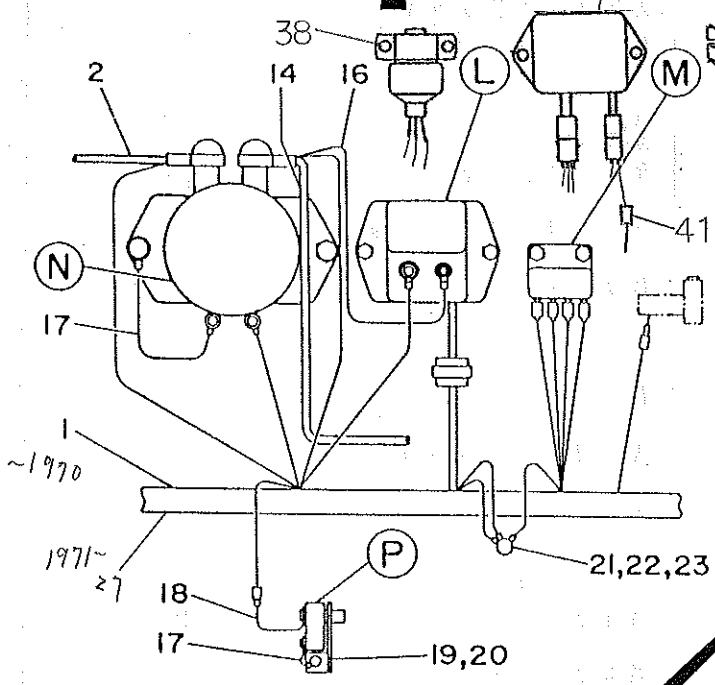
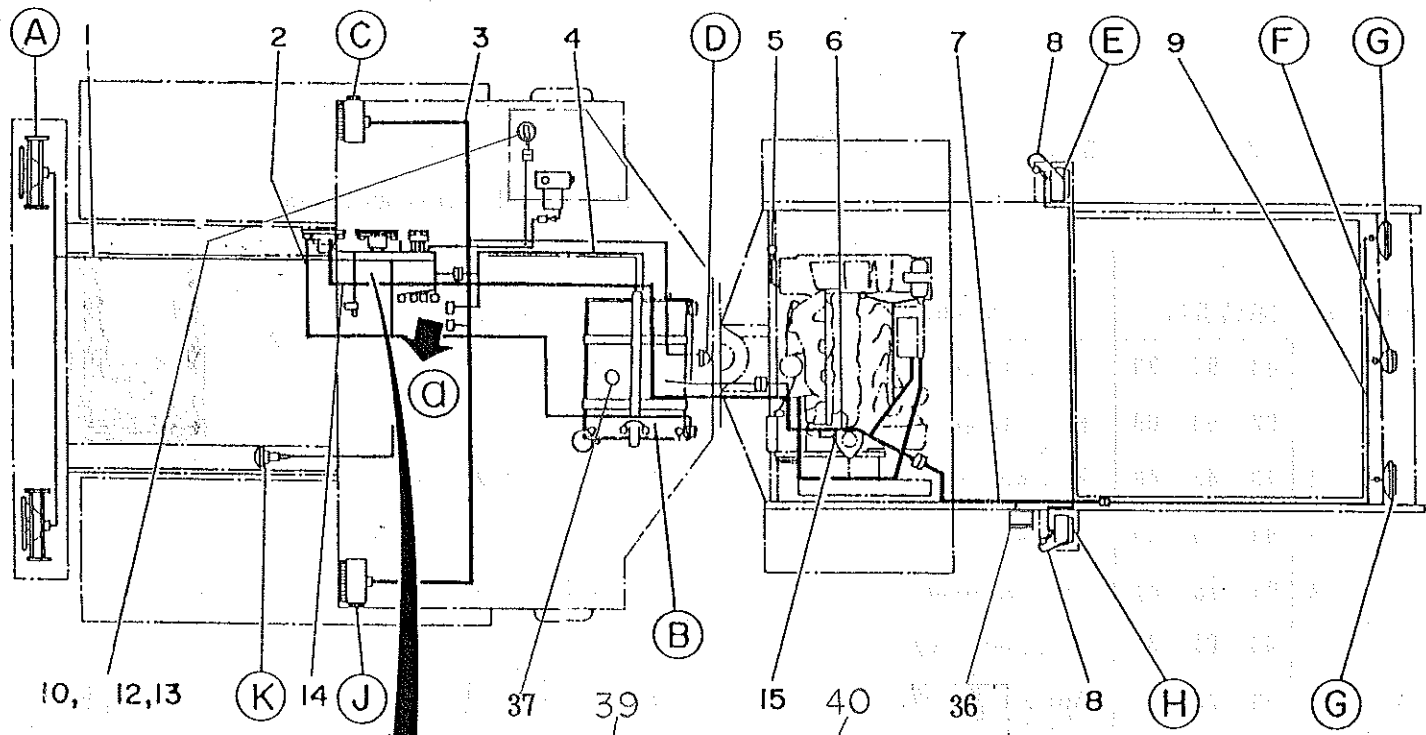

ページ 58		図番 43 38 95		エレクトリックアッセンブリー 1 ELECTRICAL EQUIPMENT ASS'Y -1	
Ref 番号	Qty 個数	Part No. 部品番号	Parts Name.	部品名称	備考
31					
32	1	43 06 74	Cable ass'y	ケーブルアッセンブリー	
33	1	43 37 27	Cable ass'y	ケーブルアッセンブリー	
34	1	43 91 60	Circuit tester	サーキットテスター	
35	1	43 28 07	Plank	取付板	
36	1	43 91 35	Back buzzer	バックブザー	
37	1	43 91 57	Level sensor	レベルセンサー	
38	1	43 99 75	Heater Relay	ヒーターリレー	1811号機～
39	1	43 99 76	Emergency Relay	エマージェンシーリレー	1811号機～
40	1	43 99 74	Heater Timer	ヒータータイマー	1811号機～
41	1	43 99 18	Diode	ダイオード	1811号機～

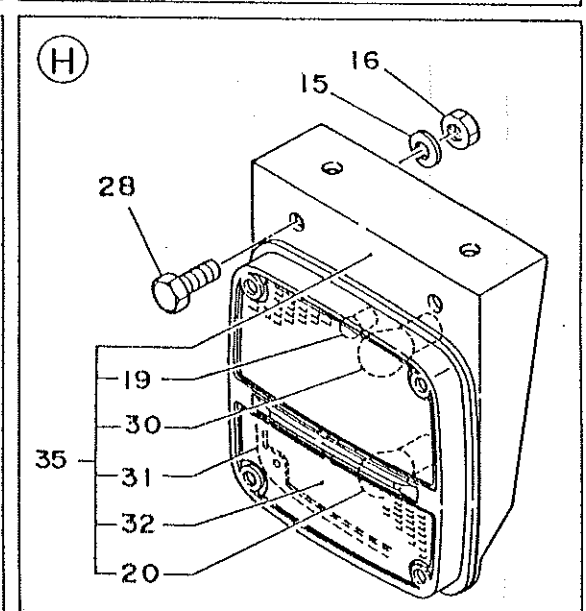
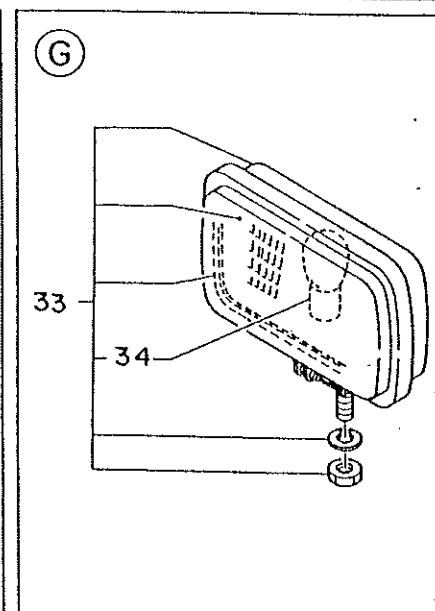
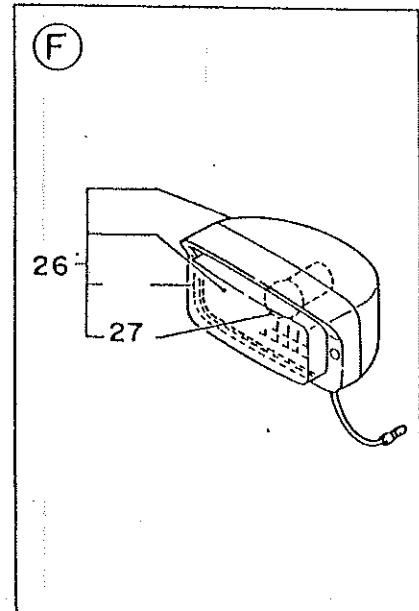
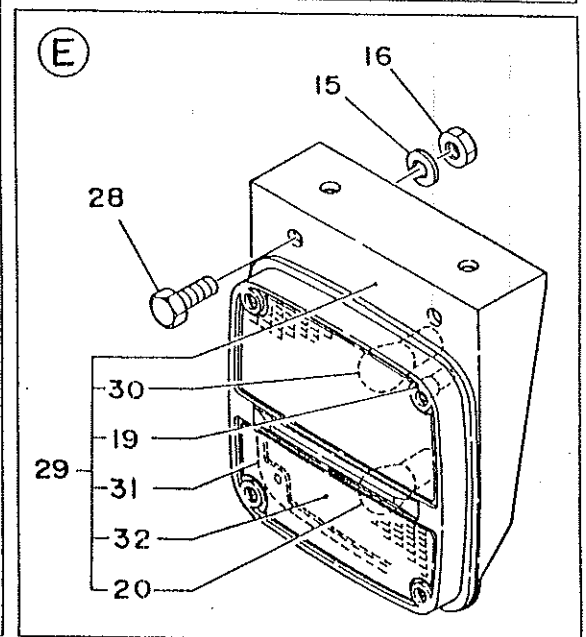
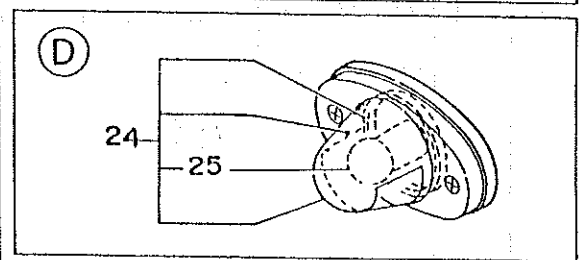
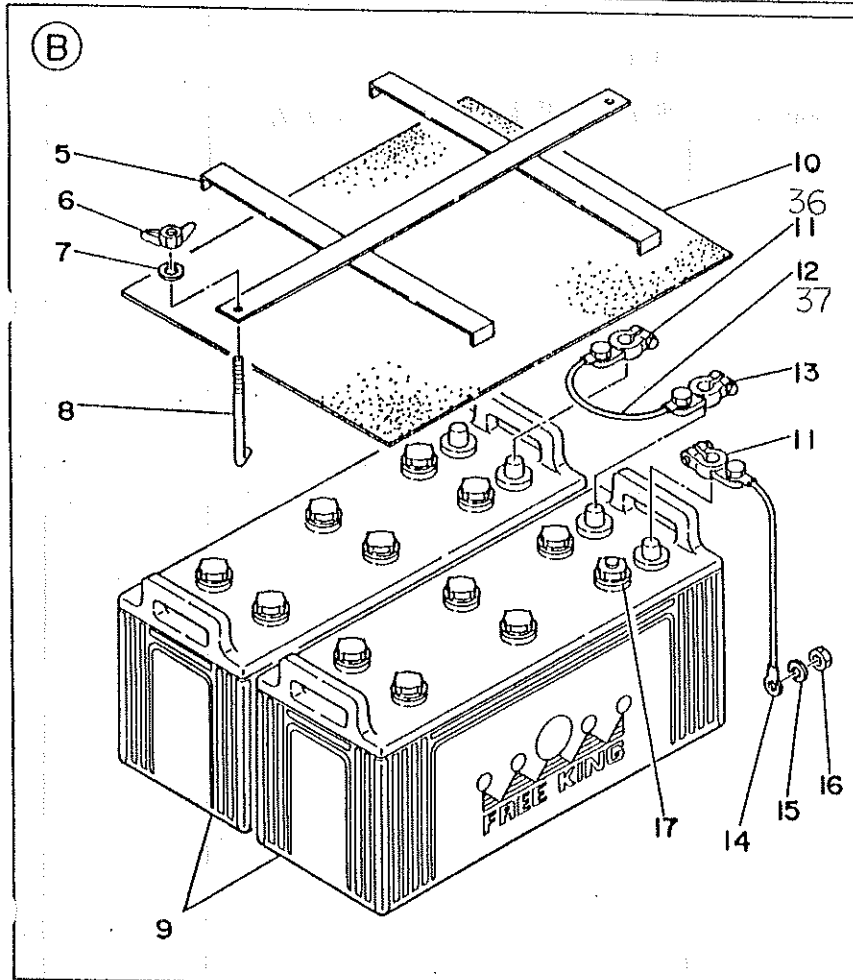
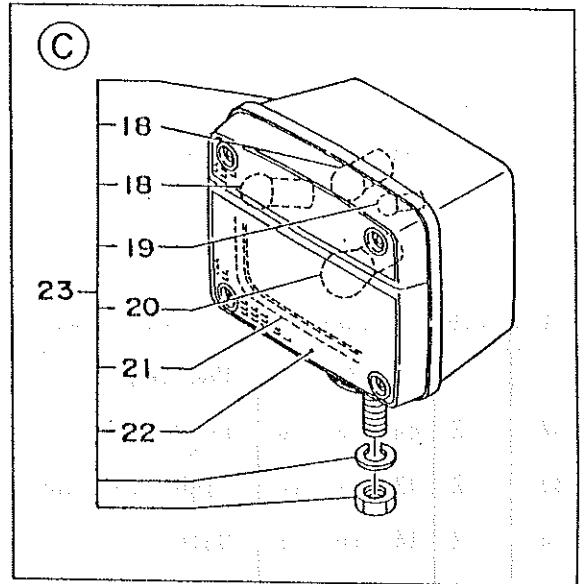
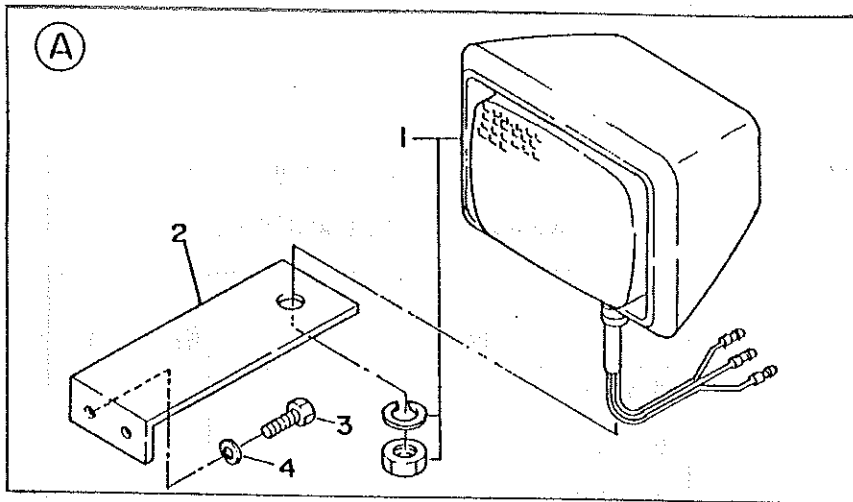

ページ 60		図番 43 38 95		エレクトリックアッセンブリー 2 ELECTRICAL EQUIPMENT ASS'Y -2	
Ref 番号	Qty 個数	Part No. 部品番号	Parts Name.	部 品 名 称	備 考
1	2	43 94 30	Head lamp	ヘッドランプ	S/N 0590~
-	2	92 53 00	Head lamp	ヘッドランプ	S/N ~0589
2	2	43 46 48	Bracket lamp	ヘッドランプラケット	
3	4	94 76 29	Screw	ボルト	
4	4	94 78 87	Spring washer	スプリングワッシャー	
5	1	44 01 39	Stay, battery	バッテリーステー	
6	2	58 20 06	Nut	ナット	
7	2	94 78 62	Spring washer	スプリングワッシャー	
8	2	43 00 75	Rod, battery	バッテリーロッド	
9	2	94 71 96	Battery	バッテリー	
10	1	94 72 98	Rubber plate (L-500mm)	ラバープレート	option
11	2	94 75 68	Battery terminal	バッテリーターミナル	
12	1	94 75 69	Battery cable	バッテリーケーブル	
13	2	94 75 67	Battery terminal	バッテリーターミナル	
14	1	94 75 70	Battery cable	バッテリーケーブル	
15	5	94 78 87	Spring washer	スプリングワッシャー	
16	5	94 78 55	Nut	ナット	
17	1	43 91 57	Level sencer	レベルセンサー	
18	2	44 70 25	Bulb	バルブ	
19	3	44 70 21	Bulb	バルブ (ハーフキング)	
20	3	44 70 30	Bulb	バルブ	
21	1	44 68 23	Packing	パッキン	
22	1	44 68 18	Lens RH	レンズ右	
23	1	92 45 26	Lamp ass'y RH	ランプアッセンブリー右	
24	1	92 37 68	Licens lamp	ライセンスランプ	
25	1	44 70 25	Bulb	バルブ	
26	1	92 45 28	Back up lamp	リバースランプ	
27	1	44 70 40	Bulb	バルブ	
28	4	94 76 32	Screw	ボルト	
29	1	92 37 63	Rear combination lamp RH	リアコンビネーションランプ右	
30	2	44 70 28	Bulb	バルブ	

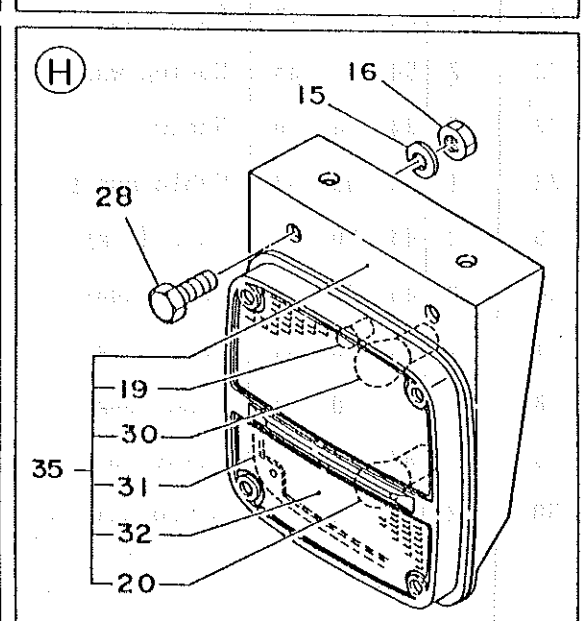
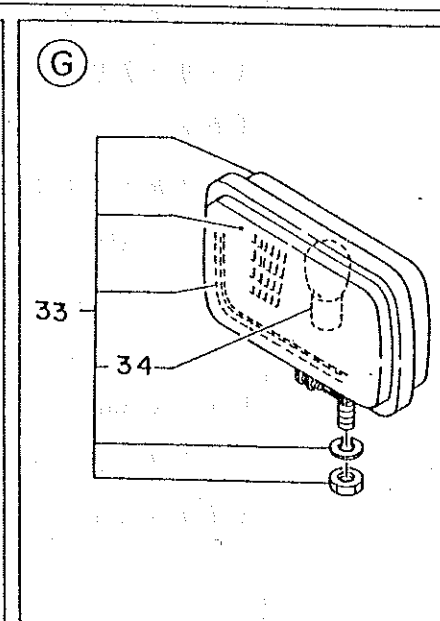
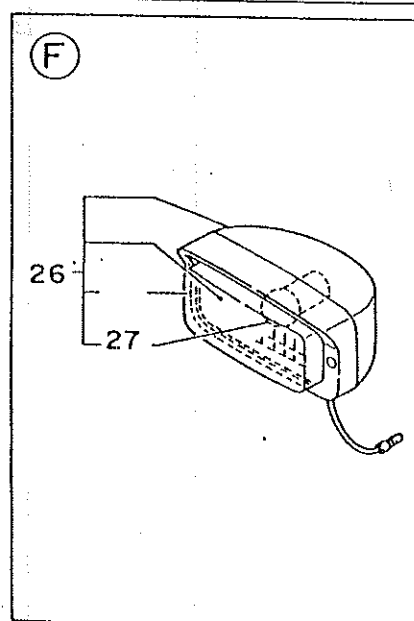
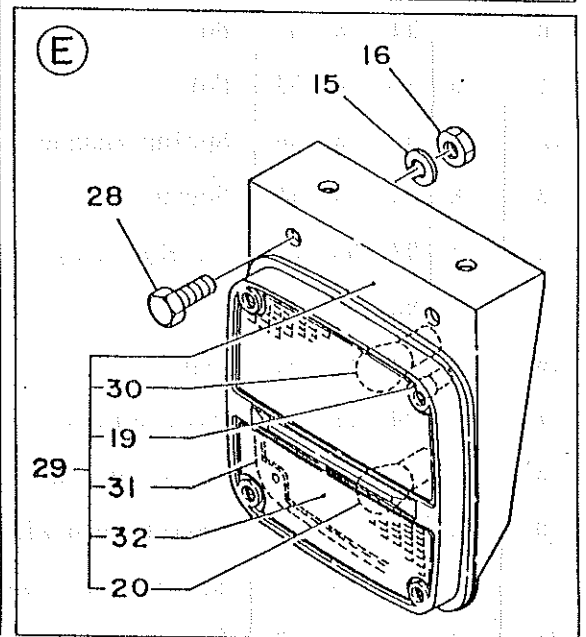
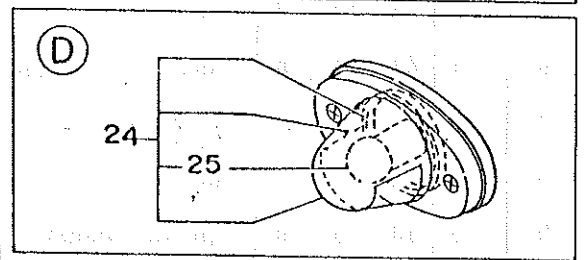
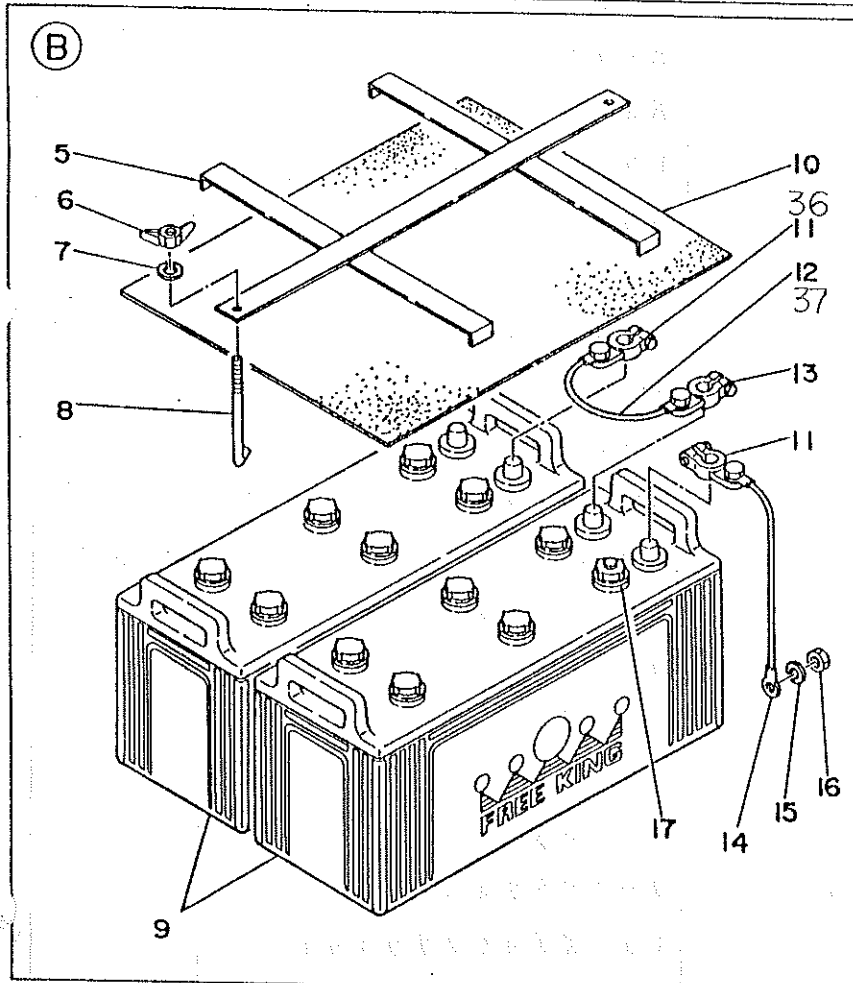
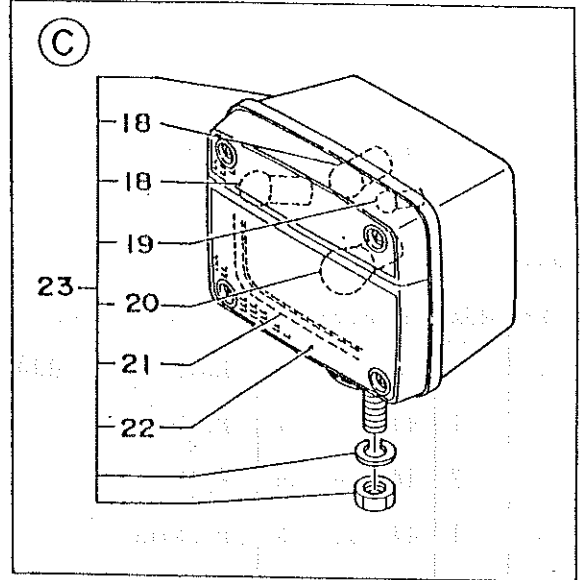
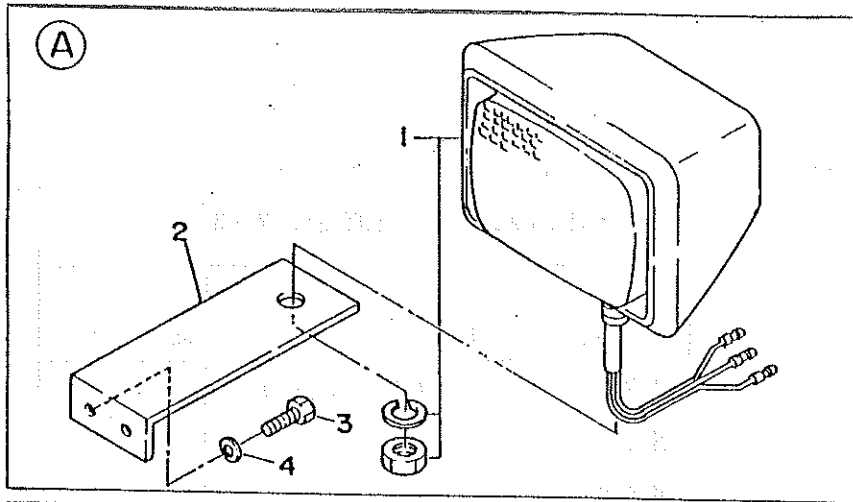

ページ 62		図番 43 38 95		エレクトリックアッセンブリー 2 ELECTRICAL EQUIPMENT ASS'Y -2	
Ref 番号	Qty 個数	Part No. 部品番号	Parts Name.	部 品 名 称	備 考
31	2	44 68 21	Packing	パッキン	
32	2	44 68 16	Lens	レンズ	
33	2	92 71 12	Light working	ワーキングランプ	
34	2	44 70 41	Bulb	バルブ	
35	1	92 37 65	Rear combination lamp LH	リアコンビネーションランプ左	
36	1	43 84 80	Cap R	キャップ	1801号機～
37	2	43 84 81	Cap L	キャップ	1801号機～

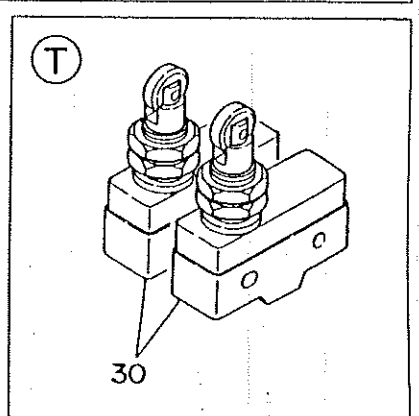
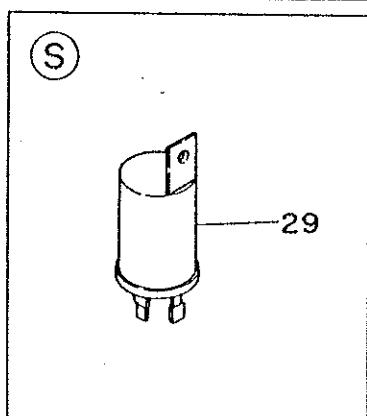
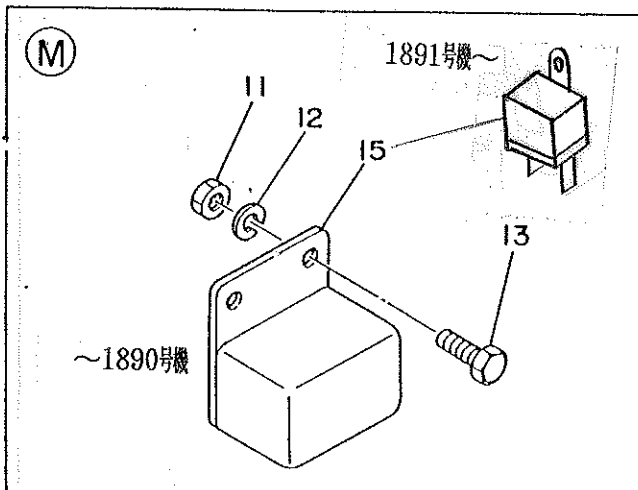
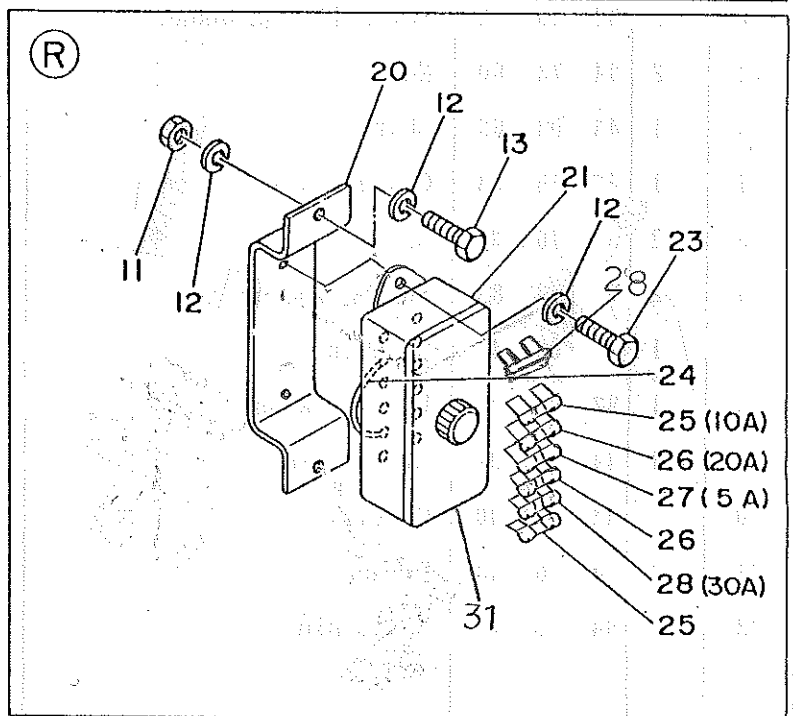
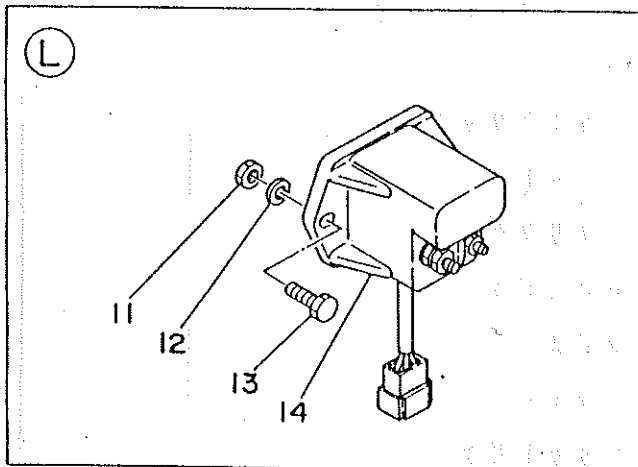
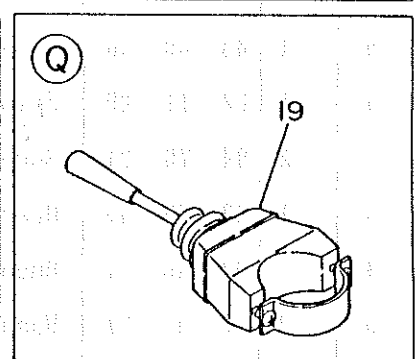
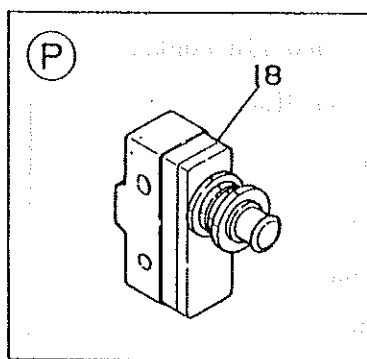
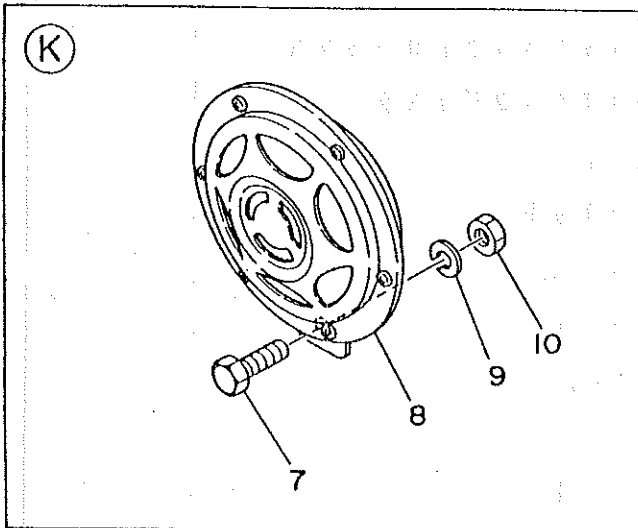
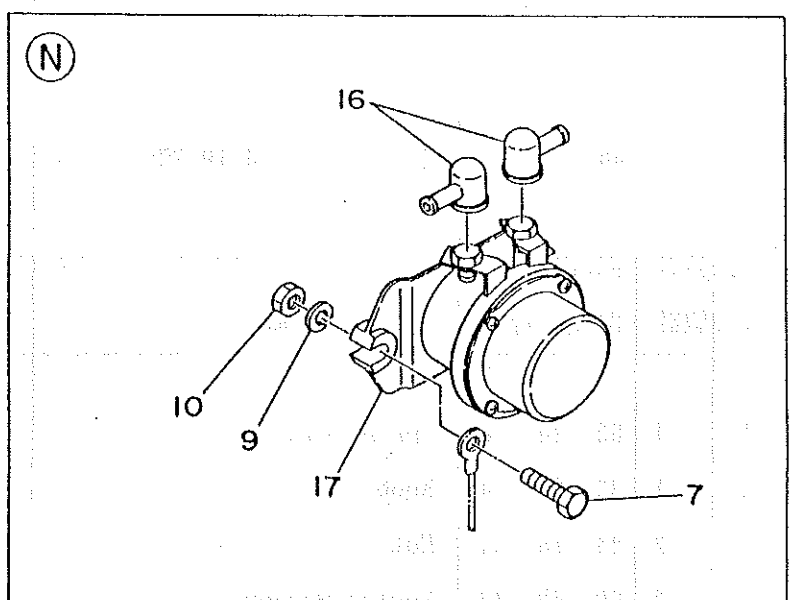
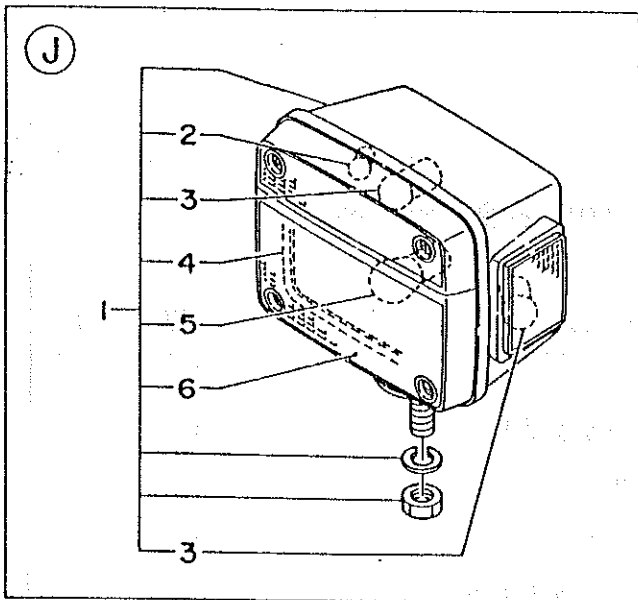

ページ 64		図番 43 38 95		エレクトリックアッセンブリー 3 ELECTRICAL EQUIPMENT ASS'Y -3	
Ref 番号	Q'ty 個数	Part No. 部品番号	Parts Name.	部 品 名 称	備 考
1	1	92 45 27	Lamp ass'y (LH)	コンビネーションランプ (左)	
2	1	44 70 21	Bulb	バルブ	
3	2	44 70 25	Bulb	バルブ	
4	1	44 68 23	Packing	パッキン	
5	1	44 70 30	Bulb	バルブ	
6	1	94 93 38	Lens (LH)	レンズ (左)	
7	3	94 76 24	Screw	ボルト	
8	1	94 71 91	Horn	ホーン	
9	3	60 60 20	Spring washer	スプリングワッシャー	
10	3	94 78 54	Nut	ナット	
11	5	94 78 53	Nut	ナット	
12	6	94 78 86	Spring washer	スプリングワッシャー	
13	6	94 76 08	Screw	ボルト	
14	1	92 53 01	Safety relay	セフティーリレー	
15	1	92 57 81	Relay	リレー	~1890号機
	1	43 84 50	〃	〃	1891号機~
16	2	92 57 51	Cap	キャップ	
17	1	94 71 54	Main switch	メインスイッチ	
18	1	92 37 77	Micro switch	マイクロスイッチ	
19	1	92 37 70	Switch, turn signal	ターンシグナルスイッチ	
20	1	43 10 27	Bracket, fuse box	ヒューズボックスブラケット	~1609号機
21	1	94 77 17	Fuse box	ヒューズボックス	~1609号機
	〃	43 81 77	〃	〃	1610~1800号機
	〃	43 84 55	〃	〃	1801号機~
22	2	94 78 85	Spring washer	スプリングワッシャー	
23	2	94 76 13	Screw	ボルト	
24	1	43 06 62	Cable ass'y	ケーブルアッセンブリー	
25	2		Fuse (10A)	ヒューズ (10A)	
26	2		Fuse (20A)	ヒューズ (20A)	
27	1		Fuse (5A)	ヒューズ (5A)	
28	2		Fuse (30A)	ヒューズ (30A)	
29	1	92 37 72	Relay, turn signal	ターンシグナルリレー	
30	2	94 71 58	Micro switch	マイクロスイッチ	
31	1	43 84 56	Box Cover	ボックスカバー	1801号機~

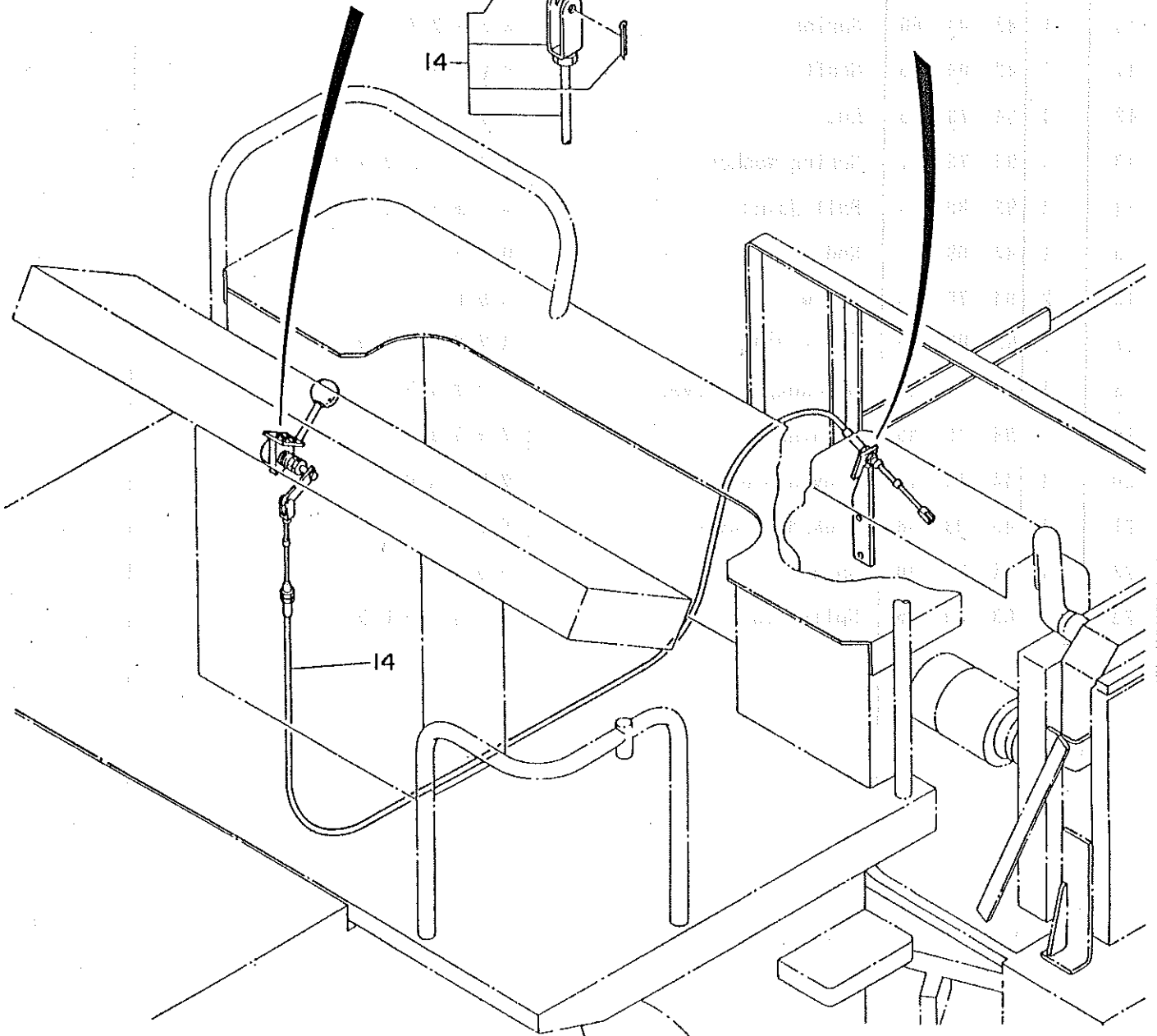
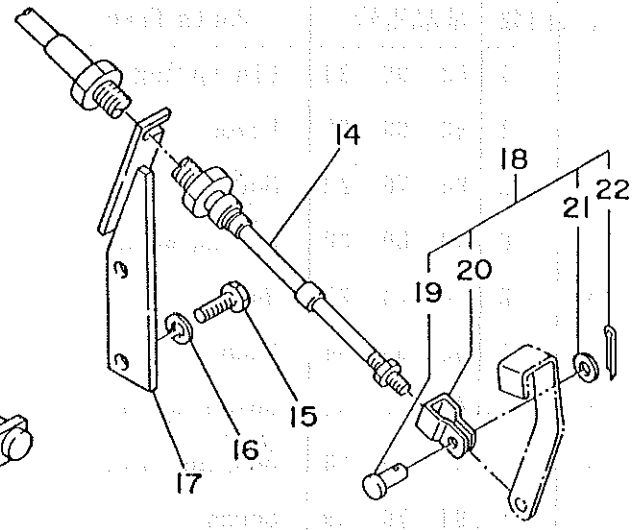
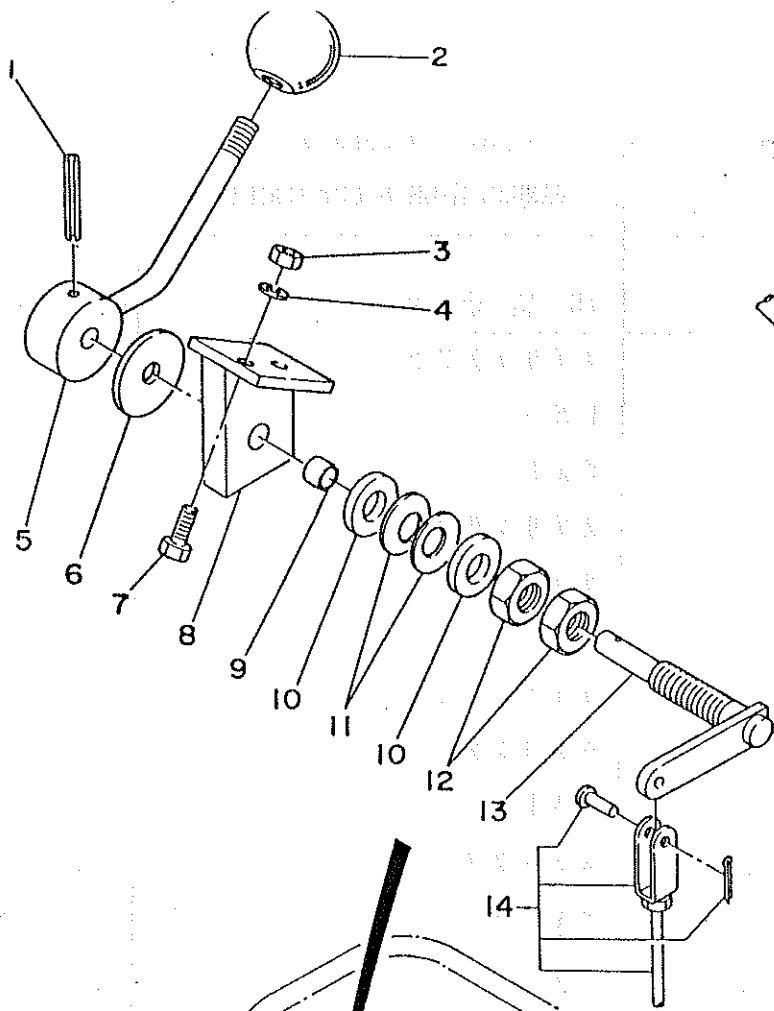

ページ 66			図番 43 10 22		スロットルコントロールアッセンブリー THROTTLE CONTROL ASS'Y	
Ref	Q'ty	Part No.	Parts Name.		部 品 名 称	備 考
番号	個数	部品番号				
1	1	62 90 20	Spring pin		スプリングピン	
2	1	92 53 34	Knob		ノブ	
3	2	94 78 54	Nut		ナット	
4	2	60 60 20	Spring washer		スプリングピン	
5	1	43 09 46	Lever, throttle control		スロットルコントロールレバー	
6	1	82 11 29	Friction disc		フリクションディスク	
7	2	94 76 21	Screw		ボルト	
8	1	43 09 45	Bracket		ブラケット	
9	1	92 80 71	Bushing		ブッシュ	
10	2	43 07 77	Washer		ワッシャー	
11	2	30 00 13	Bellevill sp. washer		皿バネ	
12	2	94 78 60	Nut		ナット	
13	1	43 09 63	Shaft		シャフト	
14	1	43 15 98	Cable ass'y		ケーブルアッセンブリー	
15	2	94 76 87	Screw		ボルト	
16	2	94 78 88	Spring washer		スプリングワッシャー	
17	1	43 04 45	Bracket		ブラケット	
18	1	43 56 55	Fork link ass'y		ホークリンクアッセンブリー	~1834号機 1835号機~
		92 53 09				
19	1	44 67 01	Clevis pin		クレビスピン	
20	1	44 67 00	Clevis		クレビス	
21	1	94 76 42	Washer		ワッシャー	
22	1	94 73 13	Split pin		スプリットピン	

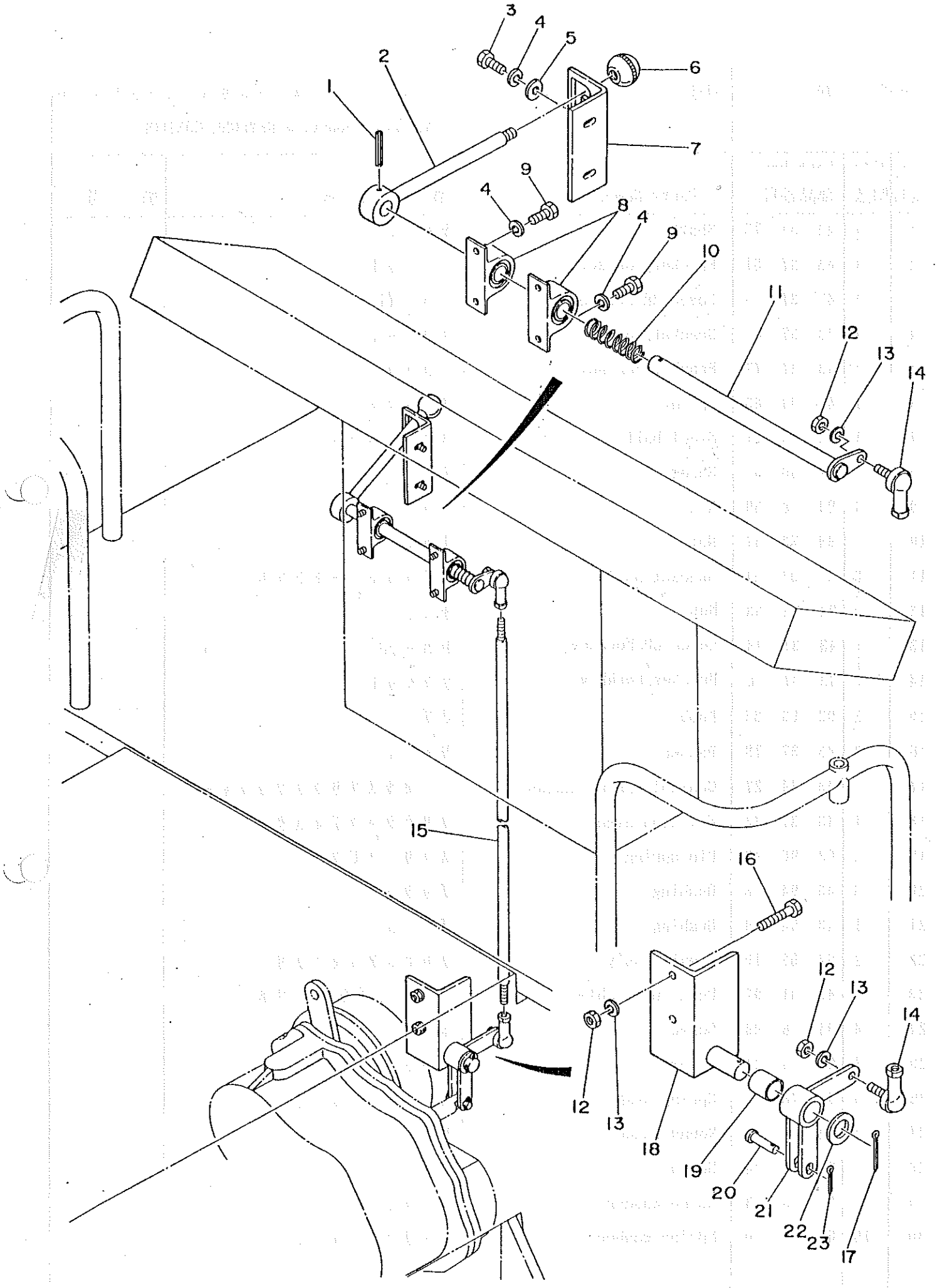

ページ 68			図番 43 11 52		マニュアルハイ & ローコントロール MANUAL HIGH & LOW CONTROL	
Ref	Q'ty	Part No.	Parts Name.		部 品 名 称	備 考
番号	個数	部品番号				
1	1	62 90 20	Pin, spring		スプリングピン	
2	1	43 09 62	Lever		レバー	
3	2	94 76 21	Screw		ボルト	
4	6	60 60 20	Spring washer		スプリングワッシャー	
5	2	94 73 23	Washer		ワッシャー	
6	1	92 53 34	Knob		ノブ	
7	1	43 37 60	Guide ass'y		ガイドアッセンブリー	
8	2	92 80 58	Bearing unit		ベアリングユニット	
9	4	94 76 19	Screw		ボルト	
10	1	43 09 66	Spring		スプリング	
11	1	43 09 65	Shaft		シャフト	
12	4	94 78 85	Nut		ナット	
13	4	94 78 87	Spring washer		スプリングワッシャー	
14	2	92 80 66	Ball joint		ボールジョイント	
15	1	43 09 50	Rod		ロッド	
16	2	94 76 83	Screw		ボルト	
17	1	63 00 15	Split pin		スプリットピン	
18	1	43 09 47	Bracket, H&L lever		ブラケット	
19	1	94 75 85	Bushing		ブッシュ	
20	1	44 16 18	Clevis pin		クレビスピン	
21	1	43 09 48	Link, H&L lever		リンク	
22	1	94 73 30	Washer		ワッシャー	
23	1	63 00 35	Split pin		スプリットピン	

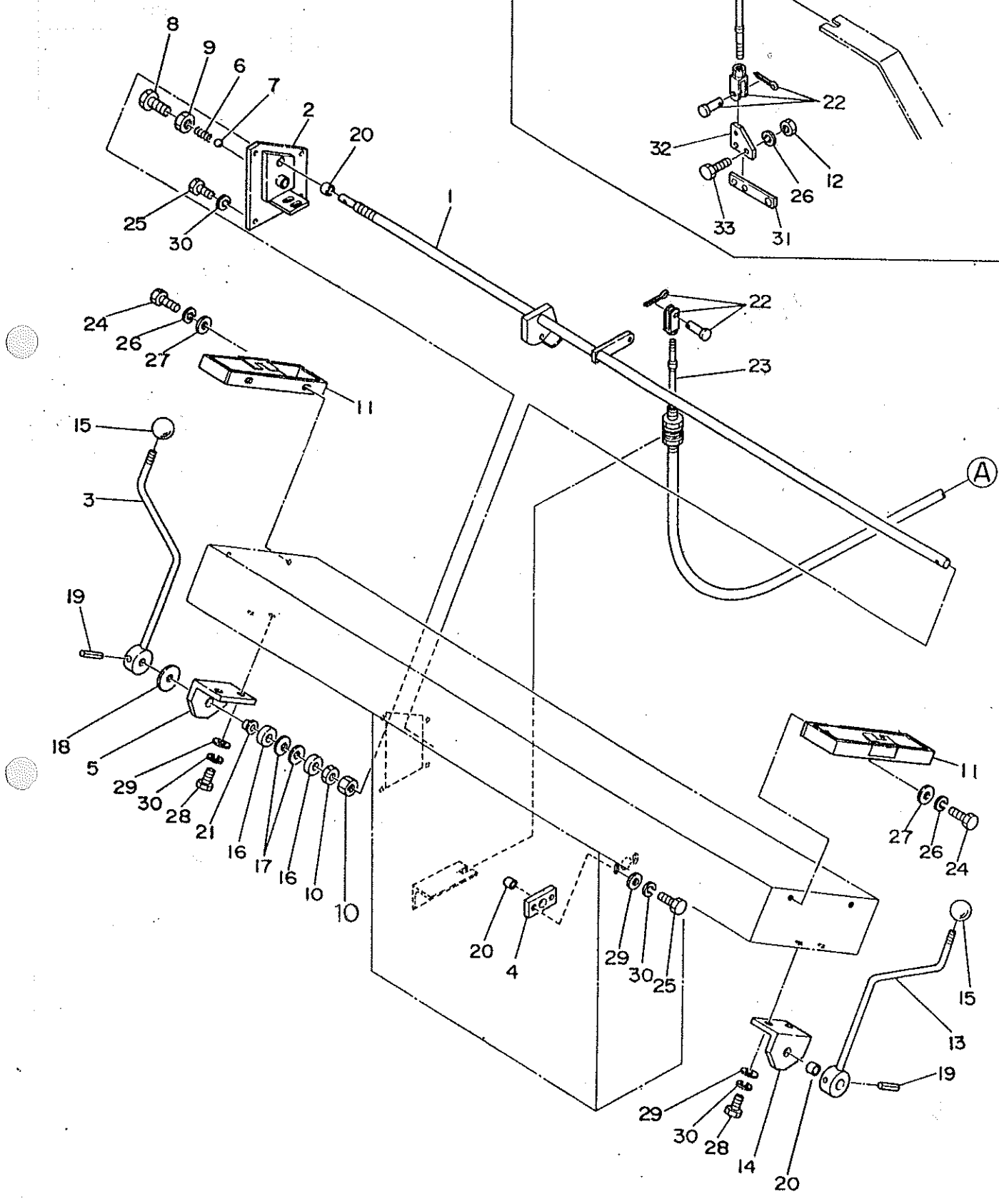
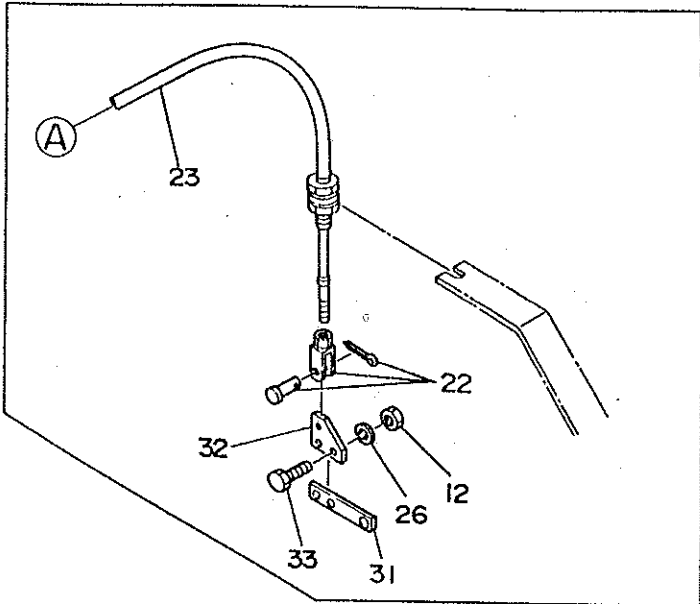

ページ		70		図番		43 37 72		マニュアルフォワード&リバースコントロール MANUAL FORWARD & REVERSE CONTROL	
Ref	Q'ty	Part No.		Parts Name.		部品名称		備考	
番号	個数	部品番号							
1	1	43	37 73	Shaft		シャフト		~1970号機	
	1	43	59 15	〃		〃		1971号機~	
2	1	43	37 81	Bracket, For&Rev		ブラケット			
3	1	43	37 75	Lever RH, For&Rev		レバー 右		~1970号機	
	1	43	59 18	〃		〃		1971号機~	
4	1	43	37 80	Bracket, For&Rev		ブラケット			
5	1	43	37 77	Bracket, For&Rev		ブラケット			
6	1	44	09 83	Spring		スプリング			
7	1	94	74 81	Steel ball		スチールボール			
8	1	94	76 59	Screw		ボルト			
9	1	94	78 58	Nut		ナット			
10	2	94	78 59	Nut		ナット			
11	2	43	07 51	Bracket ass'y		ブラケットアッセンブリー		~1630号機	
	2	43	50 09	〃		〃		1631~1970	
	2	43	59 20	〃		〃		1971号機~	
12	2	94	78 53	Nut		ナット			
13	1	43	37 74	Lever LH, For&Rev		レバー 左		~1970号機	
	1	43	59 19	〃		〃		1971号機~	
14	1	43	37 76	Bracket, For&Rev		ブラケット			
15	2	92	53 34	Knob		ノブ			
	2	43	94 62	〃		〃		~1970号機	
16	2	43	37 79	Washer		ワッシャー		1971号機~	
17	2	43	98 01	Conical spring washer		コニカルスプリングワッシャー			
18	1	43	37 78	Friction disc		フリクションディスク			
19	2	62	90 43	Pin, spring		スプリングピン			
20	3	43	94 28	Bushing		ブッシュ			
21	1	43	94 29	Bushing		ブッシュ			
22	2	92	53 10	Clevis ass'y		クレビスアッセンブリー			
23	1	43	01 92	Push-Pull cable		ブッシュ、プル、ケーブル			
24	4	94	76 09	Screw		ボルト			
25	2	94	76 21	Screw		ボルト			
26	6	94	78 86	Spring washer		スプリングワッシャー			
27	4	94	73 22	Round washer		ワッシャー			
28	4	94	76 24	Screw		ボルト			
29	6	94	73 23	Round washer		ワッシャー			
30	10	60	60 20	Spring washer		スプリングワッシャー			

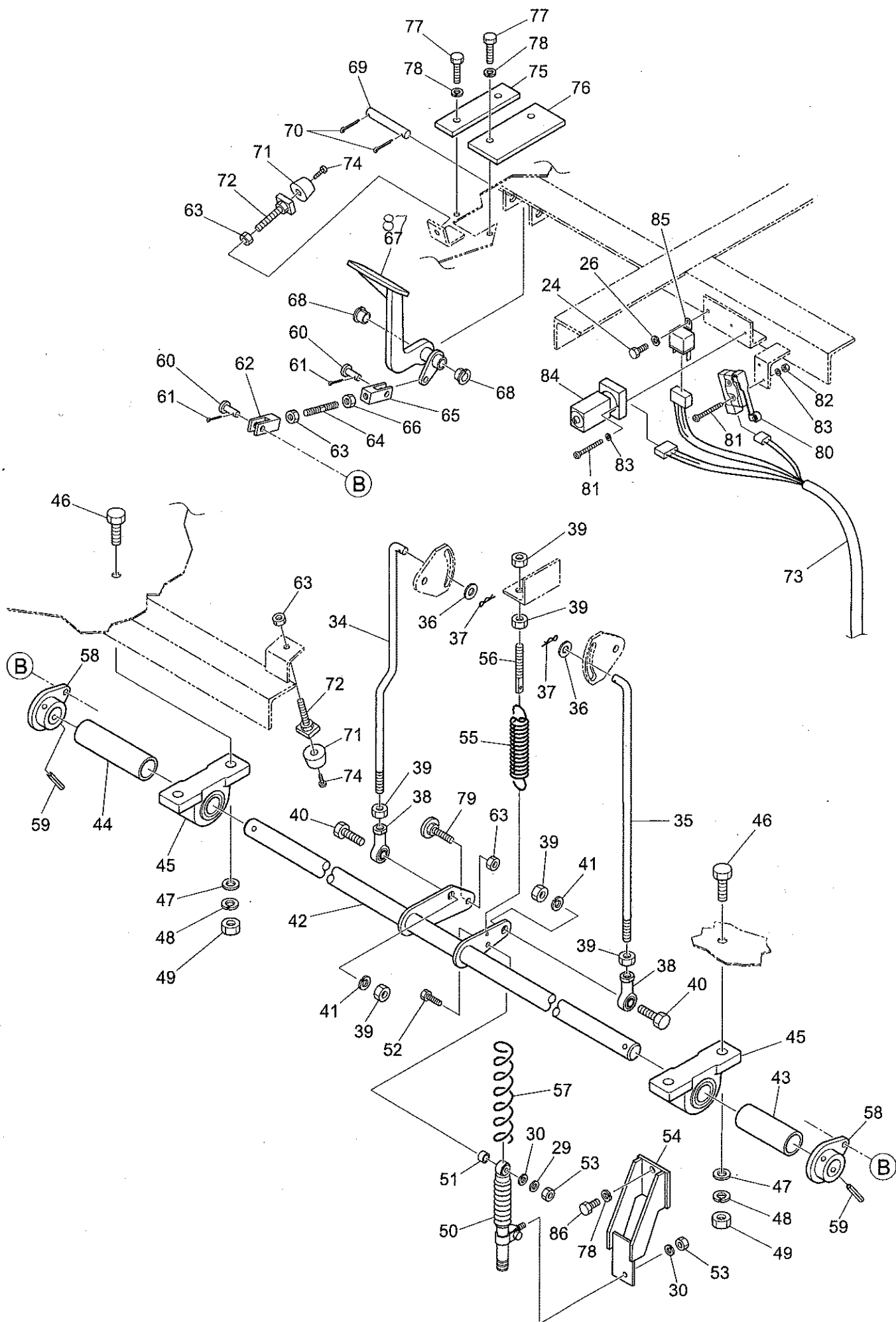

ペジ 72			図番 43 37 72 43 59 24		フォワード&リバースコントロール FORWARD & REVERSE CONTROL	
Ref 番号	Q'ty 個数	Part No. 部品番号	Parts Name	部品名称	備考	
31	1	33 55 93	Control lever	コントロールレバー		
32	1	43 00 76	Lever pump	レバーポンプ	~1970号機	
	1	43 59 04	"	"	1971号機~	
33	2	94 76 13	Screw	ボルト		
34	1	43 59 05	Rod	ロッド	1971号機~	
35	1	43 59 06	Rod	ロッド	1971号機~	
36	2	94 73 25	Round washer	ワッシャー	1971号機~	
37	2	43 92 13	Snap pin	スナップピン	1971号機~	
38	2	43 85 51	Rod end	ロッドエンド	1971号機~	
39	6	94 78 56	Nut	ナット	1971号機~	
40	2	94 76 46	Screw	ボルト	1971号機~	
41	2	94 78 88	Spring Washer	スプリングワッシャー	1971号機~	
42	1	43 59 16	Shaft	シャフト	1971号機~	
43	1	43 59 11	Shaft spacer L	シャフトスペーサ左	1971号機~	
44	1	43 59 10	Shaft spacer R	シャフトスペーサ右	1971号機~	
45	2	94 75 25	Pillow block	ピロブロック	1971号機~	
46	4	43 82 18	Screw	ボルト	1971号機~	
47	4	94 73 26	Round washer	ワッシャー	1971号機~	
48	4	94 78 89	Spring Washer	スプリングワッシャー	1971号機~	
49	4	94 78 57	Nut	ナット	1971号機~	
50	1	43 90 98	Shock absorber	ショックアブソーバー	1971号機~	
51	1	43 59 12	Spacer	スペーサ	1971号機~	
52	1	94 77 10	Screw	ボルト	1971号機~	
53	2	94 78 54	Nut	ナット	1971号機~	
54	1	43 59 17	Bracket	ブラケット	1971号機~	
55	1	43 97 15	Spring	スプリング	1971号機~	
56	1	44 06 32	Adjust bolt	アジャストボルト	1971号機~	
57	1	43 59 07	Spring	スプリング	1971号機~	
58	2	43 59 22	Link	リンク	1971号機~	
59	2	43 85 40	Spring pin	スプリングピン	1971号機~	

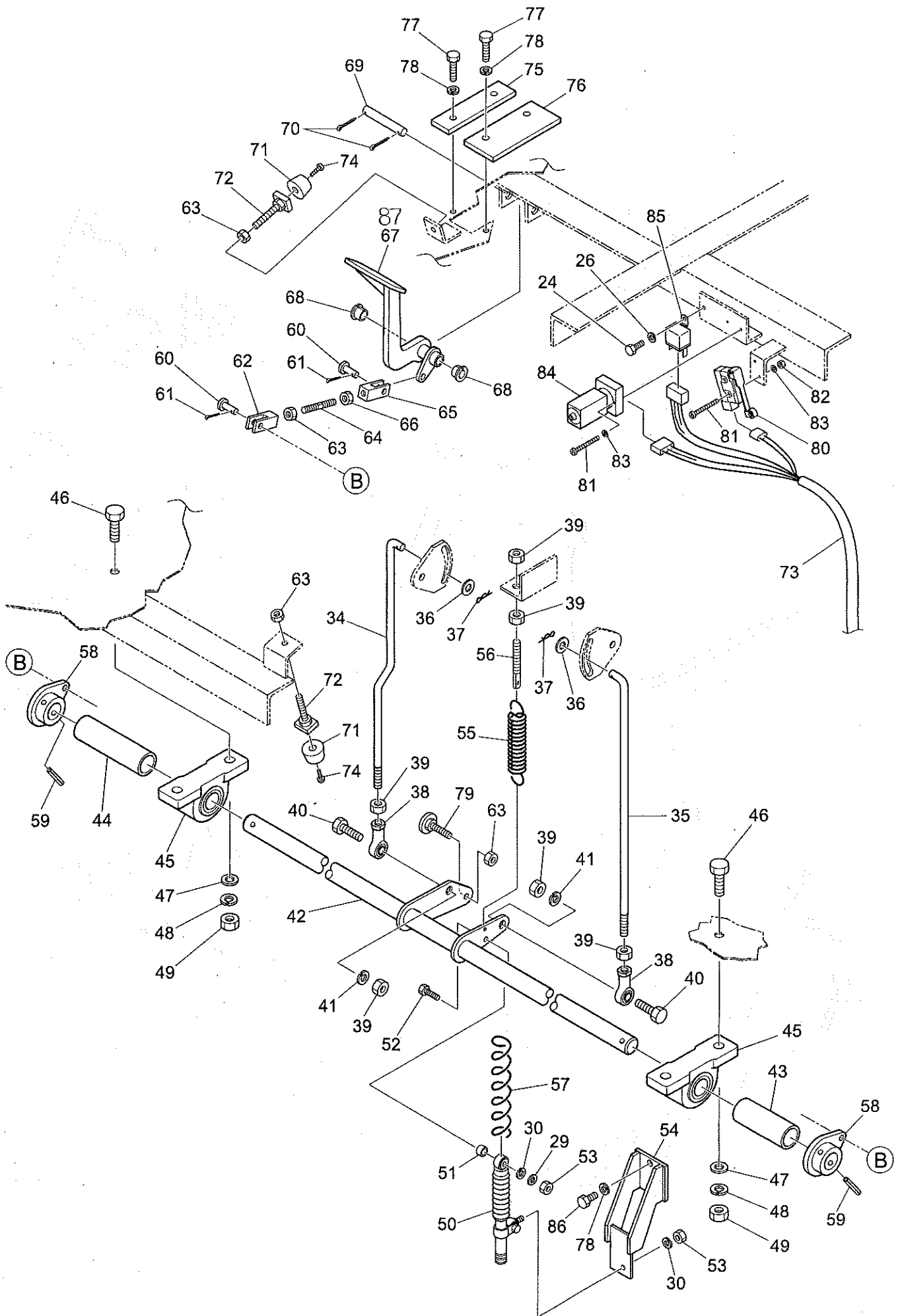

ページ 72A			図番 43 59 24 1971号機~ (1946号機)		フォワード&リバースコントロール FORWARD & REVERSE CONTROL	
Ref 番号	Qty 個数	Part No. 部品番号	Parts Name	部品名称	備考	
60	4	42 41 85	Pin	ピン		
61	4	63 00 69	Split pin	スプリットピン		
62	2	43 59 02	Fork end	ホークエンド		
63	6	94 78 55	Nut	ナット		
64	2	43 59 13	Rod	ロッド		
65	2	43 59 03	Fork end	ホークエンド		
66	2	43 85 42	Nut	ナット		
67	2	43 59 21	Pedal	ペダル		
68	4	43 83 34	Bushing	ブッシュ		
69	2	43 59 14	Pin	ピン		
70	4	43 85 41	Split pin	スプリットピン		
71	3	94 72 32	Cushion	クッション		
72	3	43 48 94	Ajust bolt	アジャストボルト		
73	1	43 58 98	Wire harness	ワイヤハーネス		
74	3	94 78 20	Screw	スクリュー		
75	2	43 59 08	Cover	カバー		
76	2	43 59 09	Cover	カバー		
77	8	94 76 33	Screw	ボルト		
78	10	94 78 87	Spring washer	スプリングワッシャー		
79	1	43 59 23	Ajust bolt	アジャストボルト		
80	1	43 81 51	Limit switch	リミットスイッチ		
81	4	43 81 54	Screw	スクリュー		
82	2	94 78 51	Nut	ナット		
83	4	94 78 84	Spring washer	スプリングワッシャー		
84	1	43 85 48	Timer ass'y	タイマーアッセンブリ		
85	1	43 84 50	Relay	リレー		
86	2	94 76 27	Screw	ボルト		
87	2	94 72 57	Pedal rubber	ペダルゴム	1989号機~	

100-1-1100
Y22A MODHAM

11.25.20 8001 80 80

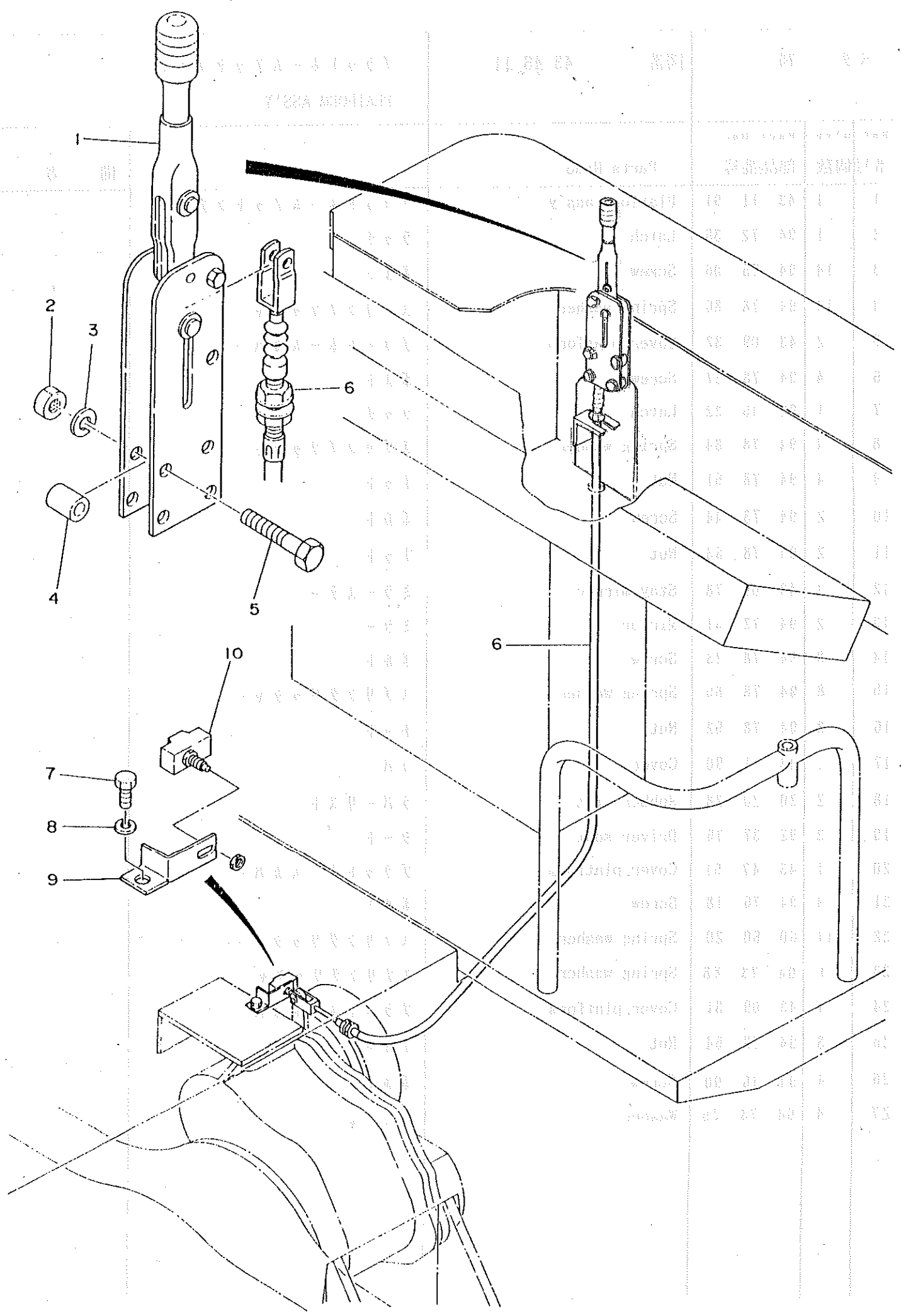

ページ		74		図番		43 47 63		パーキングブレーキアッセンブリー PARKING BRAKE ASS'Y	
Ref	Qty	Part No.		Parts Name.		部品名称		備考	
番号	個数	部品番号							
1	1	92	52 99	Brake lever		ブレーキレバー			
2	2	94	78 55	Nut		ナット			
3	2	94	78 87	Spring washer		スプリングワッシャー			
4	2	43	01 79	Sleeve		スリーブ			
5	2	94	79 46	Screw		ボルト			
6	1	43	10 99	Brake control cable		ブレーキコントロールケーブル			
7	1	94	76 19	Screw		ボルト			
8	1	60	60 20	Spring washer		スプリングワッシャー			
9	1	43	04 81	Bracket, parking switch		パーキングスイッチブラケット			
10	1	92	37 77	Brake Switch		ブレーキスイッチ			

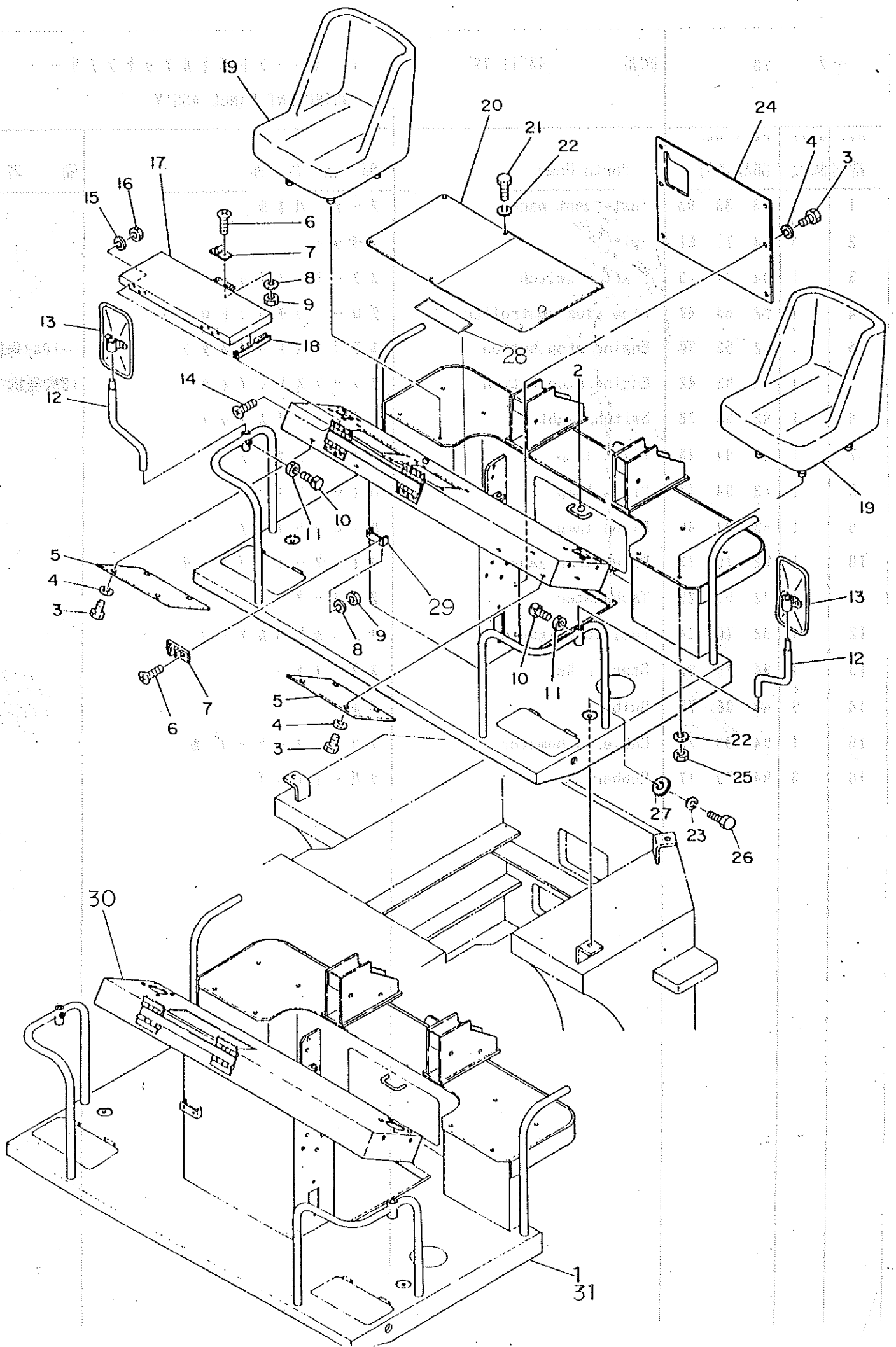

ページ		76		図番		43 11 91		プラットフォームアッセンブリー PLATFORM ASS'Y	
Ref	Qty	Part No.		Parts Name.				備考	
番号	個数	部品番号							
1	1	43	46 11	Platform		プラットフォーム		~1970号機	
2	1	94	72 36	Latch		ラッチ			
3	14	94	76 06	Screw		ボルト			
4	14	94	78 86	Spring washer		スプリングワッシャー			
5	2	43	09 32	Cover, platform		プラットフォームカバー			
6	4	94	78 27	Screw		ボルト			
7	1	92	45 22	Latch		ラッチ			
8	4	94	78 84	Spring washer		スプリングワッシャー			
9	4	94	78 51	Nut		ナット			
10	2	94	78 44	Screw		ボルト			
11	2	94	78 63	Nut		ナット			
12	2	43	09 78	Stay, mirror		ミラーステー			
13	2	94	72 61	Mirror		ミラー			
14	8	94	78 28	Screw		ボルト			
15	8	94	78 85	Spring washer		スプリングワッシャー			
16	8	94	78 52	Nut		ナット			
17	1	43	11 90	Cover		カバー			
18	2	20	20 28	Rubber list		ラバーリスト			
19	2	92	37 76	Driver seat		シート			
20	1	43	47 51	Cover, platform		プラットフォームカバー			
21	9	94	76 18	Screw		ボルト			
22	17	60	60 20	Spring washer		スプリングワッシャー			
23	4	94	78 88	Spring washer		スプリングワッシャー			
24	1	43	09 31	Cover, platform		プラットフォームカバー			
25	8	94	78 54	Nut		ナット			
26	4	94	76 90	Screw		ボルト			
27	4	94	73 25	Washer		ワッシャー			
28	1	43	58 87	Plate		プレート		1805号機~	
29	1	43	58 91	Bracket		ブラケット		1825号機~	
30	1	43	58 92	Dashboard		ダッシュボード		1971号機~	
31	1	43	58 93	Floor Ass'y		フロアアッセンブリー		1971号機~	

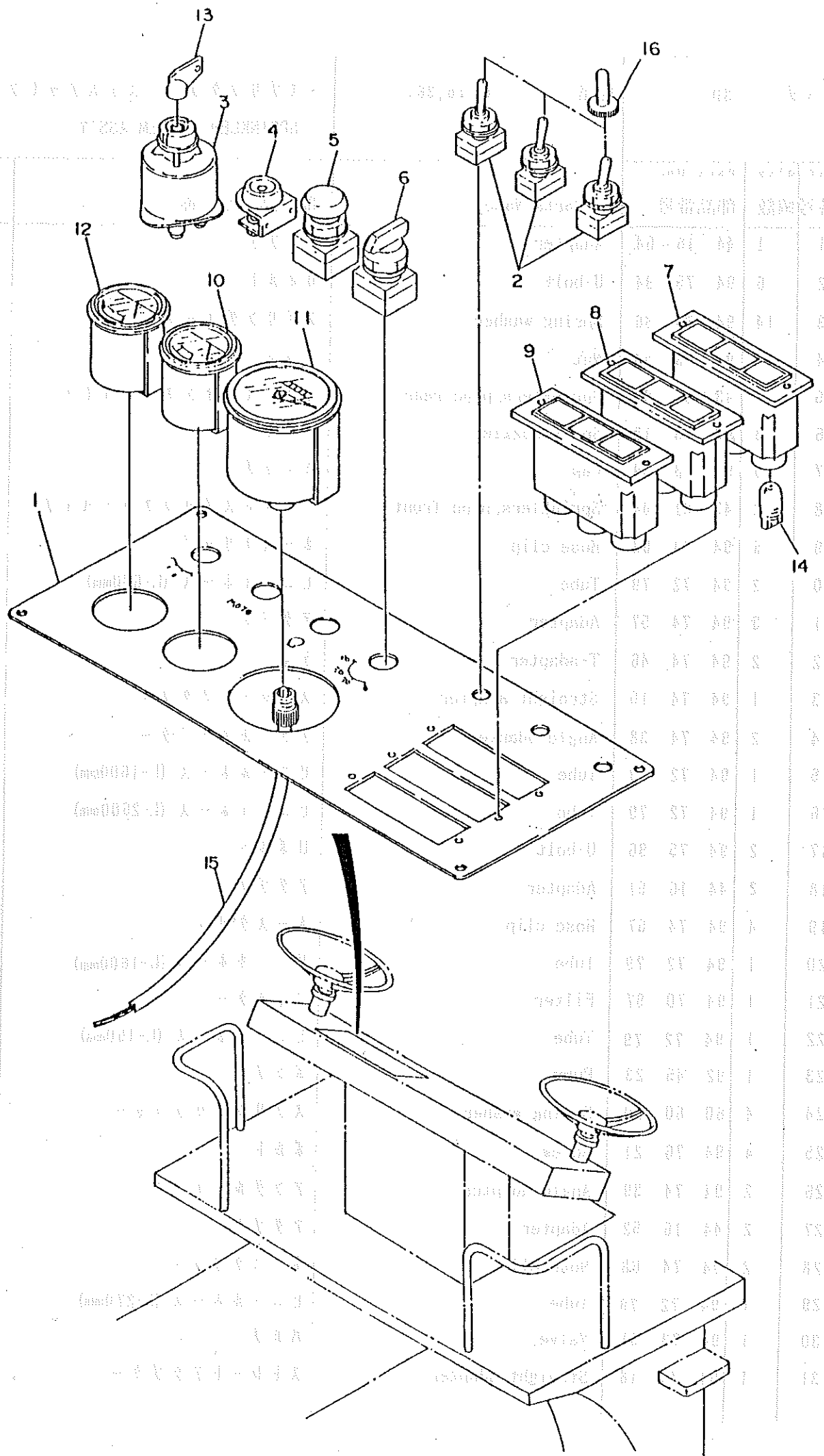

ページ 78			図番 43 11 79		インスルメントパネルアッセンブリー INSTRUMENT PANEL ASS'Y	
Part No.	Qty	Part No.	Parts Name.		部品名称	備考
番号	個数	部品番号				
1	1	43 39 03	Instrument panel		メーターパネル	English 日本語 1811号機～
	〃	43 50 97	〃		〃	
	〃	43 54 45	〃		〃	
2	3	94 71 61	Switch		スイッチ	
3	1	94 71 49	Starter switch		スタータースイッチ	～1701号機 1702号機～
	〃	43 82 91	〃		〃	
4	1	92 53 47	Glow plug controller		グロープラグコントローラー	～1810号機 1811号機～
	〃	43 84 37	Pilot lamp		パイロットランプ	
5	1	92 53 30	Engine stop button		エンジンストップボタン	
-	1	43 93 42	Engine stop button		エンジンストップボタン	
6	1	92 53 28	Switch, light		ライティングスイッチ	
7	1	43 94 48	Pilot lamp		パイロットランプ	
8	1	43 94 47	Pilot lamp		パイロットランプ	
9	1	43 94 46	Pilot lamp		パイロットランプ	
10	1	92 70 23	Water temp gauge		ウォーターランプゲージ	
11	1	92 55 29	Tachometer		タコメーター	
12	1	92 70 24	Fuel level gauge		フュエルレベルゲージ	
13	1	94 71 98	Starter Key		スタータキー	～1701号機 1702号機～
	〃	43 81 61	〃		〃	
14	9	43 96 75	Bulb		バルブ	
15	1	94 90 28	Cable, Tachometer		タコメーターケーブル	
16	3	94 79 77	Rubber Cap		ラバーキャップ	

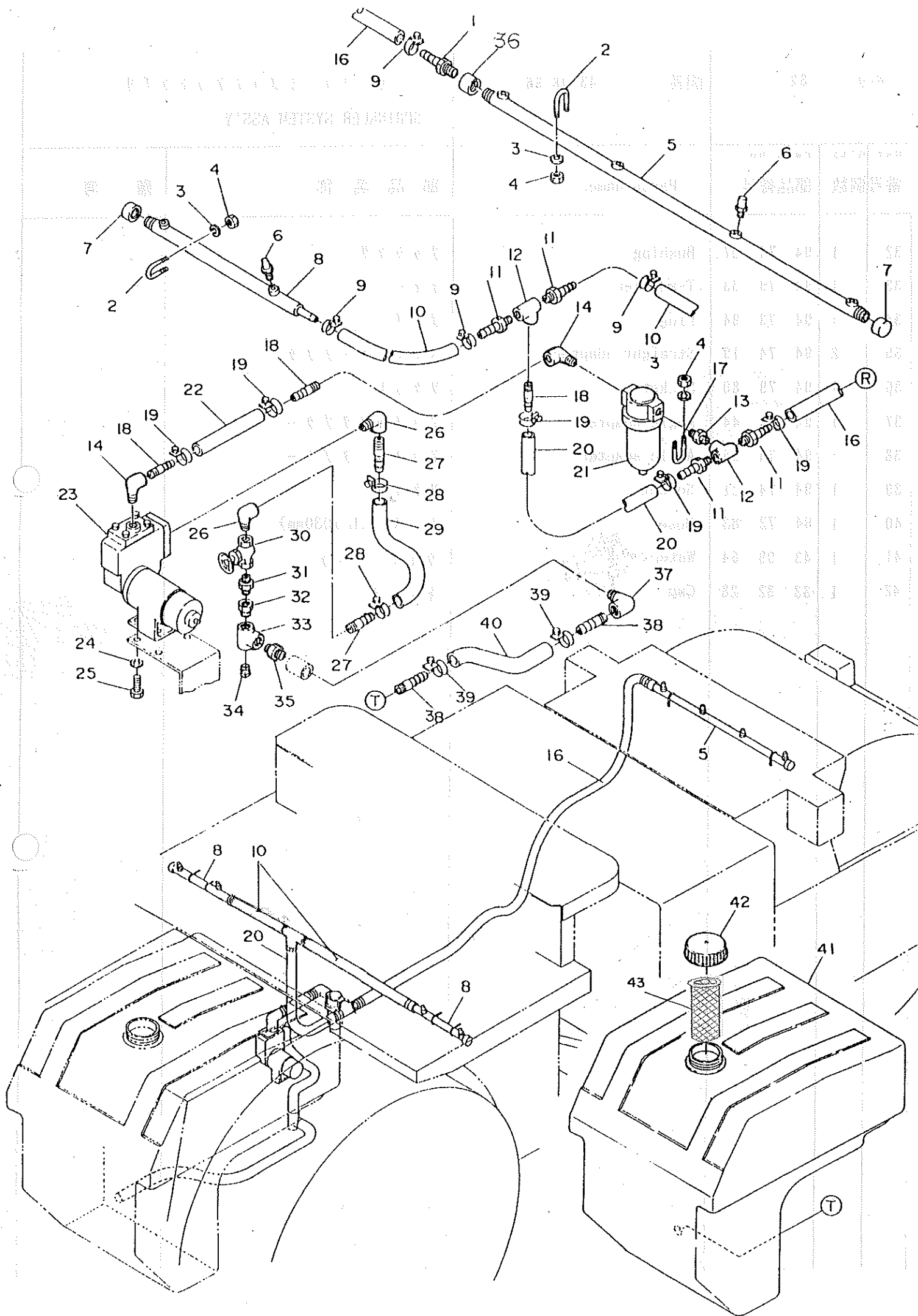

ページ 80		図番 43 46 36		スプリンクラーシステムアッセンブリー SPRINKLER SYSTEM ASS'Y	
Ref 番号	Qty 個数	Part No. 部品番号	Parts Name.	部 品 名 称	備 考
1	1	43 93 34	Adapter	アダプター	
2	6	94 75 94	U-bolt	Uボルト	
3	14	94 78 86	Spring washer	スプリングワッシャー	
4	14	94 78 53	Nut	ナット	
5	1	43 01 05	Sprinklers, pipe rear	リアースプリンクラーパイプ	
6	8	43 82 03	Spray nozzle	ノズル	
7	3	94 73 99	Cap	キャップ	
8	2	43 01 04	Sprinklers, pipe front	フロントスプリンクラーパイプ	
9	6	94 74 62	Hose clip	ホースクリップ	
10	2	94 72 79	Tube	ビニールホース (L-600mm)	
11	3	43 93 34	Adapter	アダプター	
12	2	94 74 46	T-adapter	ティー	
13	1	94 74 15	Straight adapter	ストレートアダプター	
14	2	94 74 38	Angle adapter	アングルアダプター	
15	1	94 72 79	Tube	ビニールホース (L-1600mm)	
16	1	94 72 79	Tube	ビニールホース (L-2600mm)	
17	2	94 75 96	U-bolt	Uボルト	
18	2	44 16 51	Adapter	アダプター	
19	4	94 74 67	Hose clip	ホースクリップ	
20	1	94 72 79	Tube	ビニールホース (L-1600mm)	
21	1	94 70 97	Filter	フィルター	
22	1	94 72 79	Tube	ビニールホース (L-150mm)	
23	1	92 45 23	Pump	ポンプ	
24	4	60 60 20	Spring washer	スプリングワッシャー	
25	4	94 76 21	Screw	ボルト	
26	2	94 74 39	Angle adapter	アングルアダプター	
27	2	44 16 52	Adapter	アダプター	
28	2	94 74 68	Hose clip	ホースクリップ	
29	1	94 72 79	Tube	ビニールホース (L-270mm)	
30	1	94 73 81	Valve	バルブ	
31	1	94 74 18	Straight adapter	ストレートアダプター	

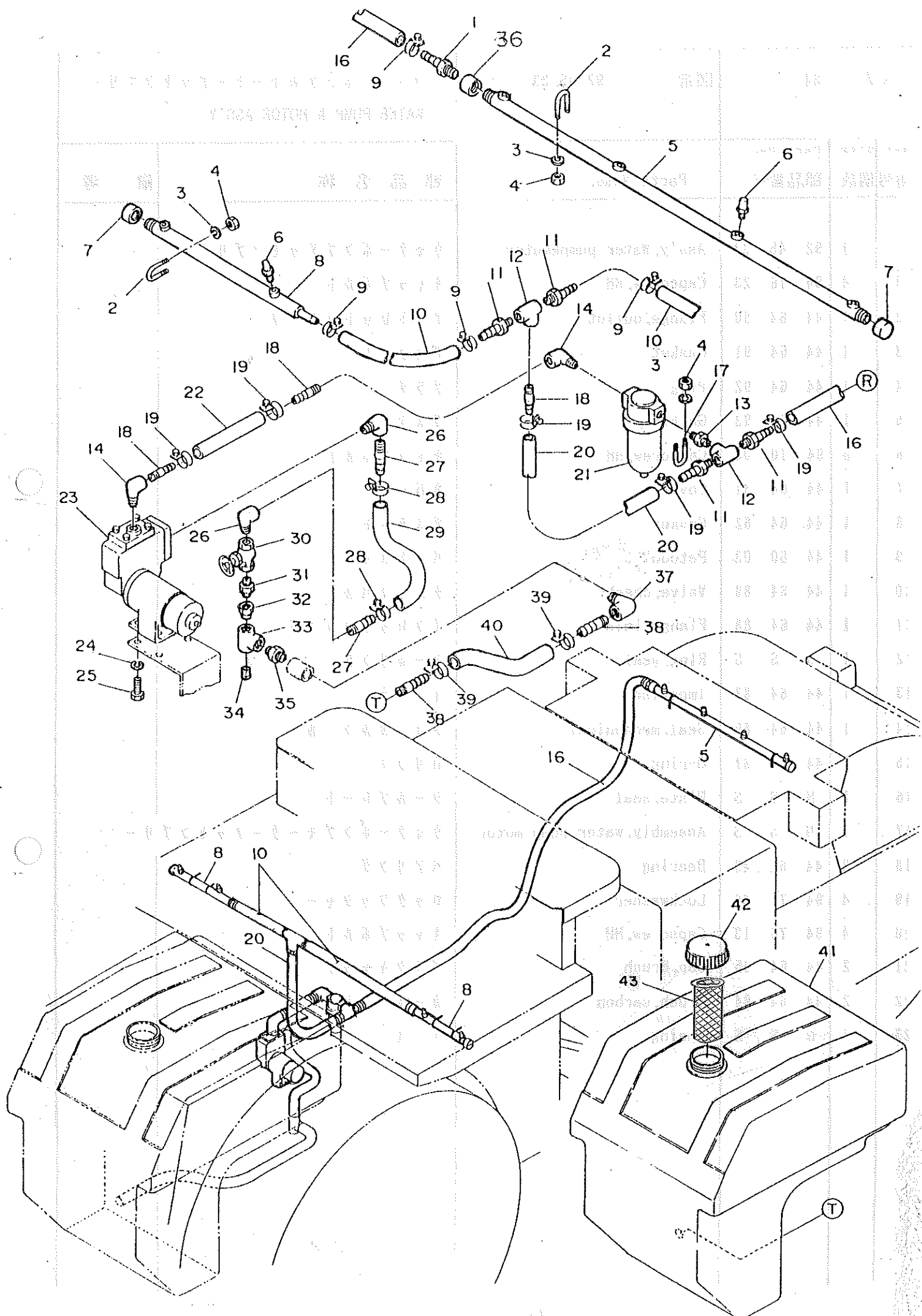

ページ		82		図番		43 46 36		スプリンクラ-システムアッセンブリー SPRINKLER SYSTEM ASS'Y	
Ref	Q'ty	Part No.		Parts Name.		部 品 名 称		備 考	
番号	個数	部品番号							
32	1	94	74 07	Bushing		ブッシング			
33	1	94	74 48	T-adapter		ティー			
34	1	94	73 94	Plug		プラグ			
35	1	94	74 17	Straight adapter		ストレートアダプター			
36	1	94	74 21	Socket		ソケット			
37	1	94	74 40	Angle adapter		アングルアダプター			
38	2	44	16 56	adapter		アダプター			
39	1	94	74 71	Hose clip		ホースクリップ			
40	1	94	72 83	Hose		ホース (L=1030mm)			
41	1	43	99 64	Water tank		ウォータータンク			
42	1	33	32 28	Cap		キャップ			
43	1	43	49 65	Filter		フィルター		1592機～	

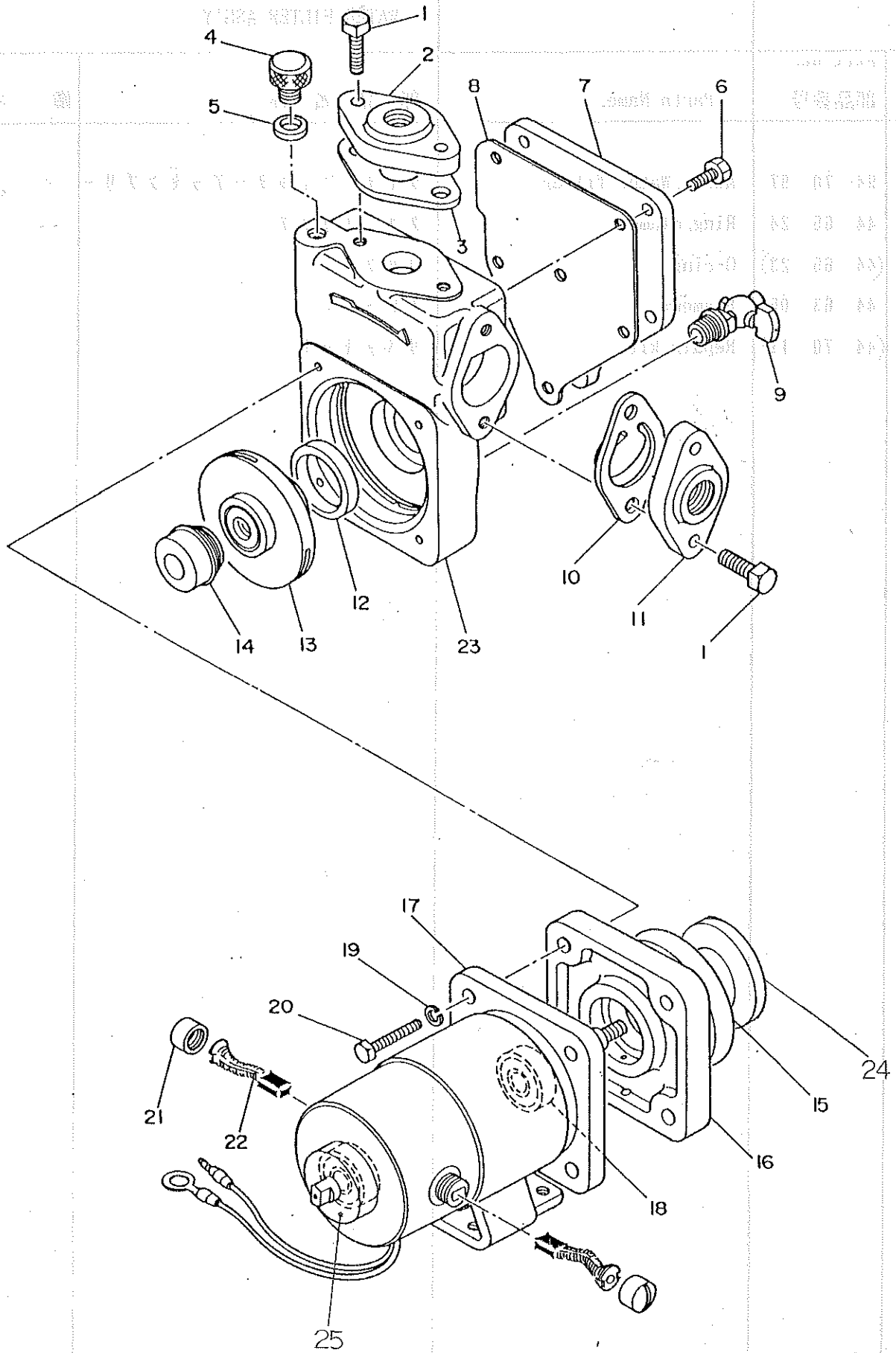

ページ 84			図番 92 45 23		ウォーターポンプ & モーターアッセンブリー WATER PUMP & MOTOR ASS'Y	
Ref 番号	Qty 個数	Part No. 部品番号	Parts Name.		部品名称	備考
-	1	92 45 23	Ass'y, Water pump&Motor		ウォーターポンプアッセンブリー	
1	4	94 76 23	Capscrew, HH		キャップボルト	
2	1	44 64 90	Flange, outlet		アウトレットフランジ	
3	1	44 64 91	Gasket		ガスケット	
4	1	44 64 92	Plug		プラグ	
5	1	44 64 93	Gasket		ガスケット	
6	6	94 70 08	Capscrew, HH		キャップボルト	
7	1	44 64 81	Cover		カバー	
8	1	44 64 82	Gasket		ガスケット	
9	1	44 60 03	Petcock		バットコック	
10	1	44 64 89	Valve, check		チェックバルブ	
11	1	44 64 88	Flange, inlet		インレットフランジ	
12	1	N S S	Ring, seal		シールリング	
13	1	44 64 83	Impeller		インペラー	
14	1	44 64 85	Seal, mechanical		メカニカルシール	
15	1	44 64 87	O-ring		Oリング	
16	1	N S S	Plate, seal		シールプレート	
17	1	N S S	Assembly, water pump motor		ウォーターポンプモーターアッセンブリー	
18	2	44 62 49	Bearing		ベアリング	
19	4	94 78 86	Lockwasher		ロックワッシャー	
20	4	94 76 13	Capscrew, HH		キャップボルト	
21	2	44 64 95	Cap, brush		ブラシキャップ	
22	2	44 64 94	Brush, carbon		カーボンブラシ	
	2	44 87 02	"		"	~1924号機 1925号機~
23	1	N S S	Casing		ケース	
24	1	44 87 03	Oil Seal		オイルシール	1925号機~
25	1	44 87 04	Oil Seal		オイルシール	1925号機~

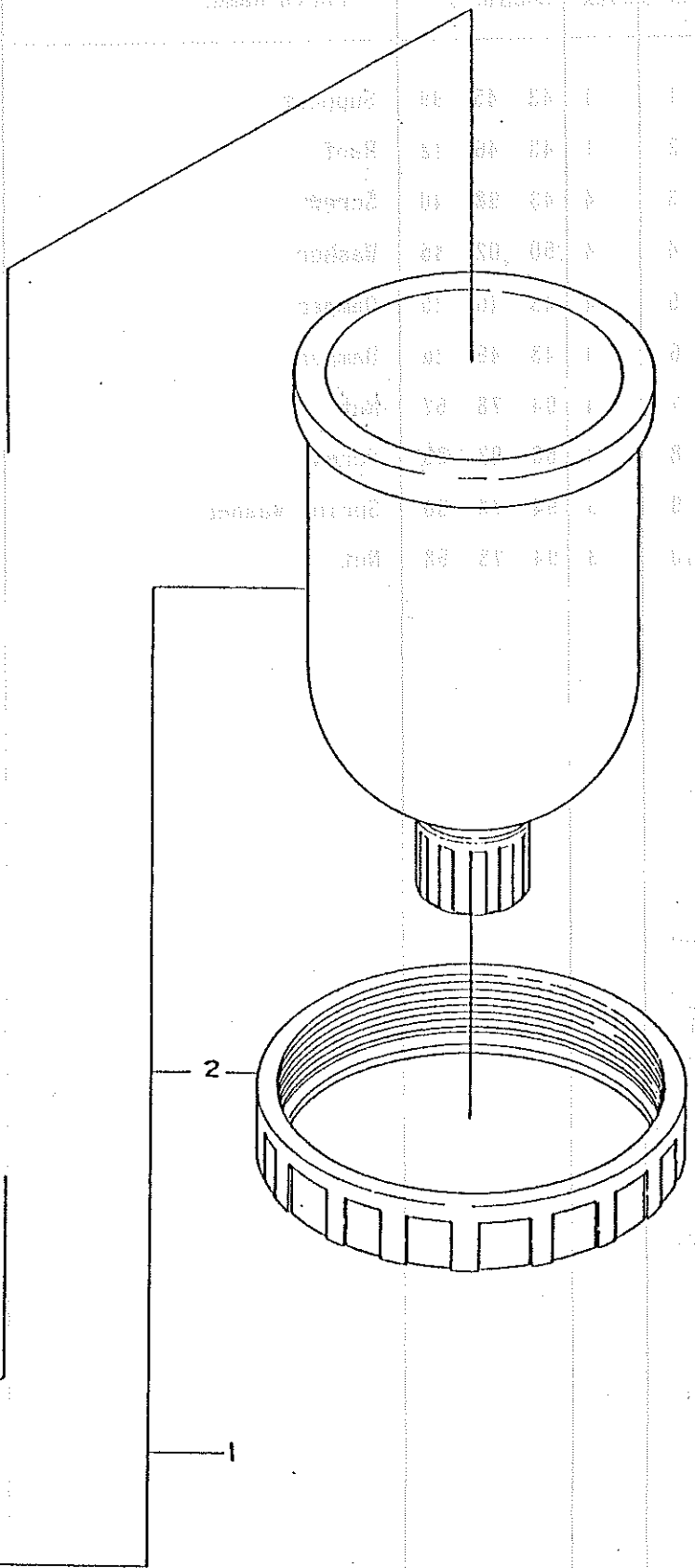
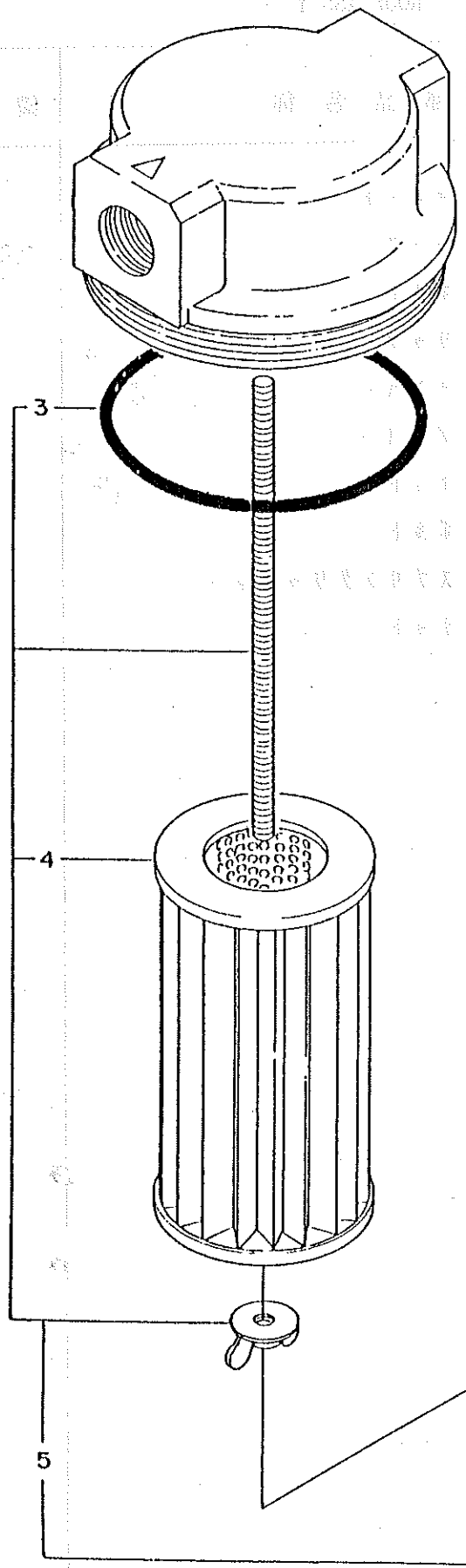

ページ		86		図番		94 70 97		ウォーターフィルターアッセンブリー WATER FILTER ASS'Y	
Ref	Q'ty	Part No.	Parts Name.		部 品 名 称		備 考		
番号	個数	部品番号							
1	1	94 70 97	Ass'y, Water filter		ウォーターフィルターアッセンブリー				
2	1	44 65 24	Ring, clamp		クランプリング				
3	1	(44 65 23)	O-ring		Oリング				
4	1	44 63 05	Element		エレメント				
5	1	(44 70 11)	Repair kit		リペアキット				

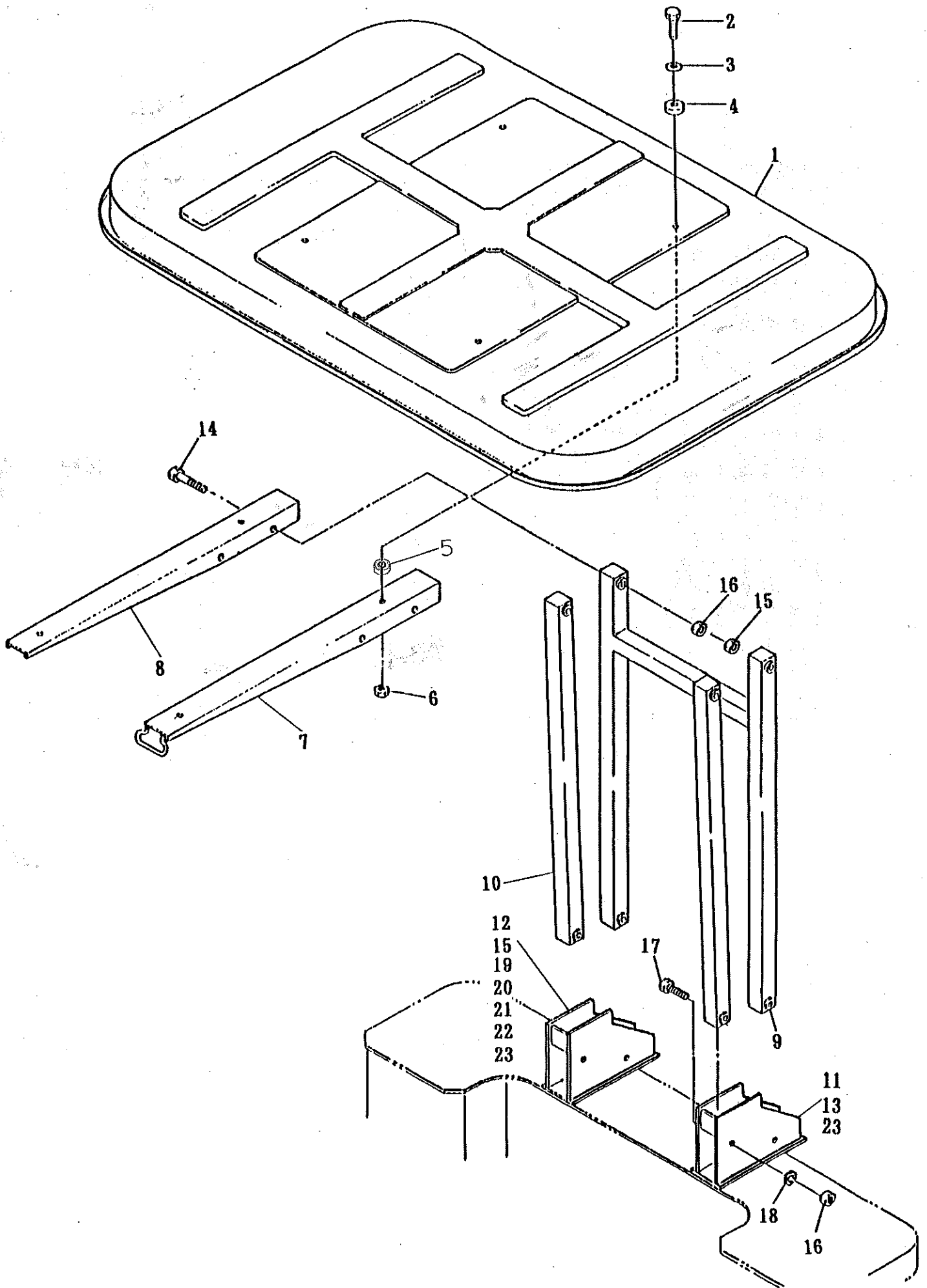

Part 88			図番 43 47 50		ルーフアッセンブリー ROOF ASS'Y	
Ref 番号	Q'ty 個数	Part No. 部品番号	Parts Name	部品名称	備考	
1	1	43 46 12	Roof	ルーフ		
2	4	43 98 20	Screw	ボルト		
3	4	43 46 24	Washer	ワッシャー		
4	4	43 46 26	Damper	ダンパー		
5	4	43 46 25	Damper	ダンパー		
6	4	43 81 71	Nut	ナット		
7	1	43 56 24	Roof Support (L)	ルーフサポート (左)		
8	1	43 51 39	Roof Support (R)	ルーフサポート (右)		
9	1	43 51 40	Stay:Canopy (B)	ステー:キャノピー (後)		
10	2	43 51 41	Stay:Canopy (F)	ステー:キャノピー (前)		
11	1	43 51 37	BKT:Canopy (L)	ブラケット:キャノピー (左)		
12	1	43 51 38	BKT:Canopy (R)	ブラケット:キャノピー (右)		
13	1	43 99 65	Clump	クランプ		
14	4	43 80 74	Screw	ボルト		
15	6	94 78 66	Nut	ナット		
16	8	94 78 58	Nut	ナット		
17	4	43 98 70	Screw	ボルト		
18	4	94 78 90	Spring Washer	スプリングワッシャー		
19	1	43 51 15	Canopy Stopper Pin	キャノピーストッパーピン		
20	1	43 92 13	Snap Pin	松葉ピン		
21	2	63 00 05	Sprit Pin	割リピン		
22	1	92 37 91	Chain	チェーン		
23	2	94 76 59	Screw	ボルト	L=600	

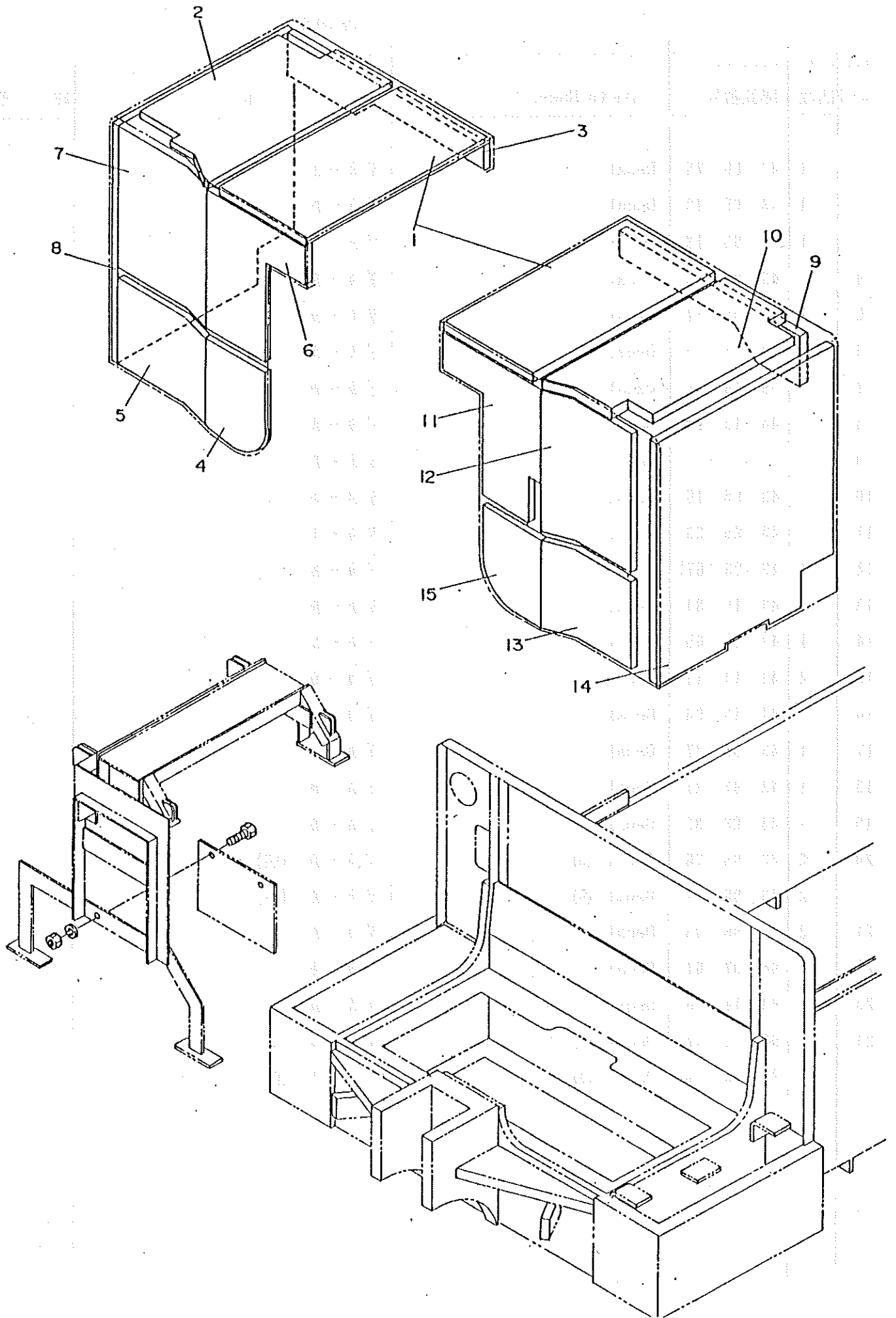

ページ		90		図番		43 97 03		サウンドプルーフシステム		SOUND PROOF SYSTEM	
Ref	Q'ty	Part No.		Parts Name.		部 品 名 称		備 考			
番号	個数	部品番号									
1	2	43	96 97	Sound proof material		防 音 材		1598号機~			
2	1	43	96 98	Sound proof material		防 音 材					
3	1	43	21 84	Sound proof material		防 音 材					
4	1	43	96 99	Sound proof material		防 音 材					
5	1	43	97 00	Sound proof material		防 音 材					
6	1	43	97 01	Sound proof material		防 音 材					
7	1	43	97 02	Sound proof material		防 音 材					
8	1	43	41 71	Sound proof material		防 音 材					
9	1	43	21 88	Sound proof material		防 音 材					
10	1	43	97 04	Sound proof material		防 音 材					
11	1	43	97 05	Sound proof material		防 音 材					
12	1	43	97 06	Sound proof material		防 音 材					
13	1	43	97 08	Sound proof material		防 音 材					
14	1	43	21 86	Sound proof material		防 音 材					
15	1	43	97 07	Sound proof material		防 音 材					

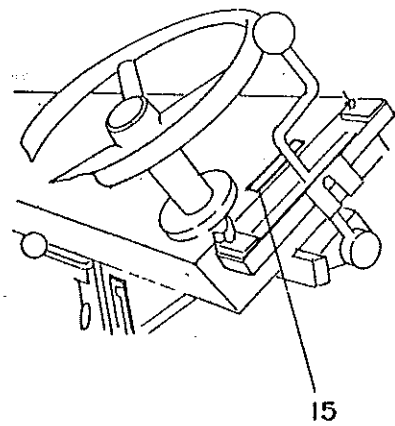
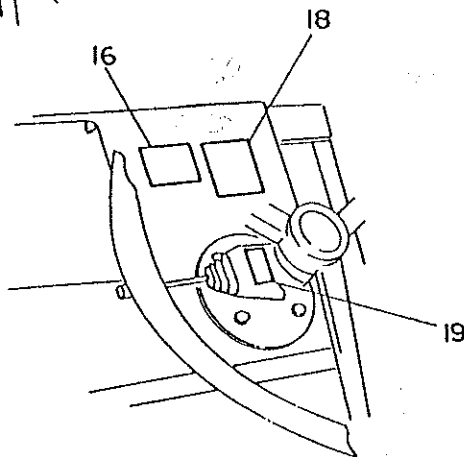
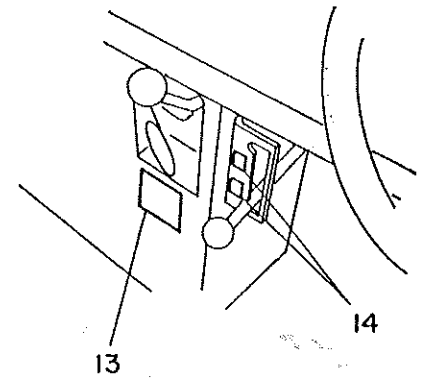
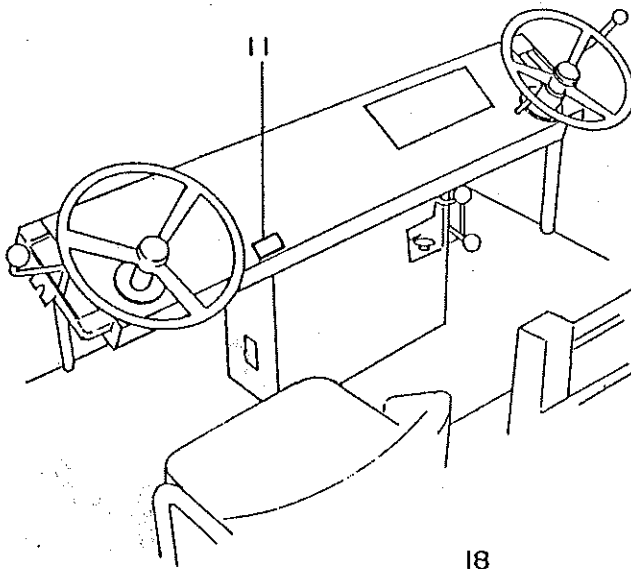
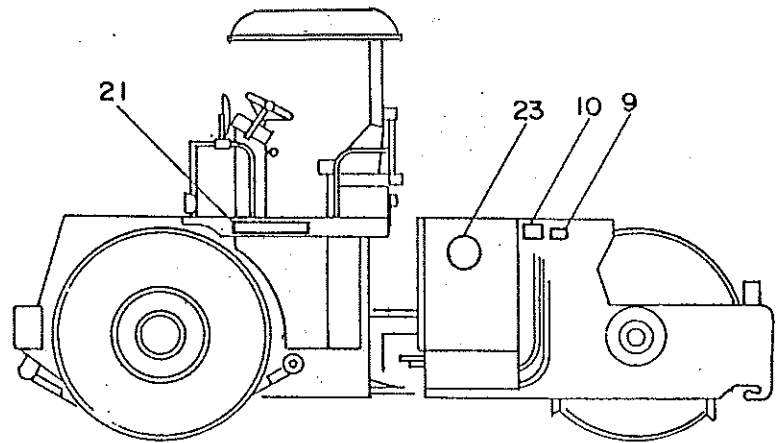
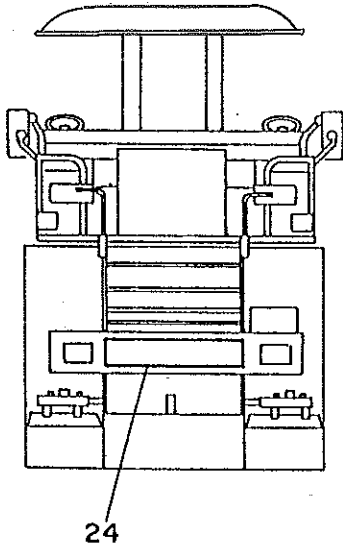
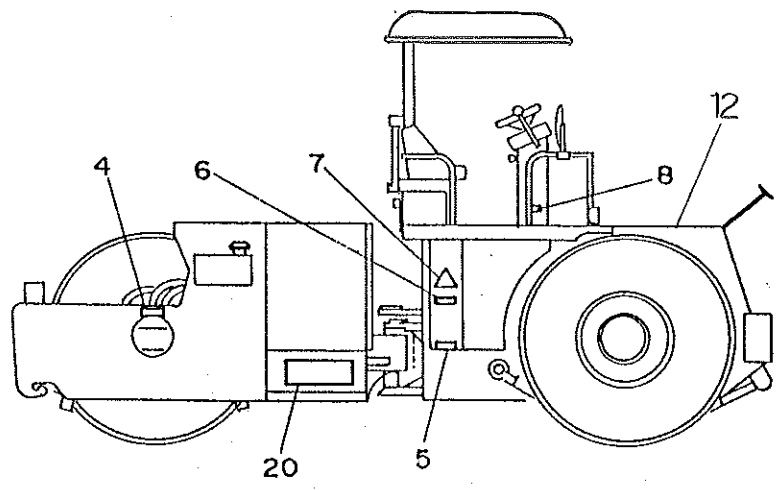
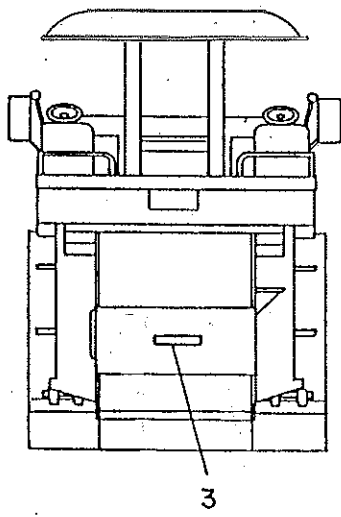

ページ		92		図番		デカール DECALS		
Ref	Qty	Part No.		Parts Name.		部品名称		備考
番号	個数	部品番号						
1								
2								
3	1	43	54 56	Decal		デカール		
4	1	43	54 57	Decal		デカール		
5	1	43	53 33	Decal		デカール		
6	2	43	95 15	Decal		デカール		
7	2	99	16 56	Decal		デカール		
8	1	44	15 10	Decal		デカール		
9	1	43	96 70	Decal		デカール		
10	1	43	95 16	Decal		デカール		
11	1	43	95 23	Decal		デカール		
12	1	99	16 57	Decal		デカール		
13	1	43	15 84	Decal		デカール		
14	1	43	10 65	Decal		デカール		
15	2	44	14 19	Decal		デカール		
16	1	44	15 13	Decal		デカール		~1810号機
17								
18	1	43	95 21	Decal		デカール		
19	1	43	06 83	Decal		デカール		
20	2	43	94 76	Decal (W)		デカール (白)		
	2	43	96 37	Decal (R)		デカール (赤)		
21	2	43	96 93	Decal		デカール		
23	1	43	17 06	Decal		デカール		
24	2	90	11 97	Decal (B)		デカール (黒)		
	2	90	06 77	Decal (W)		デカール (白)		

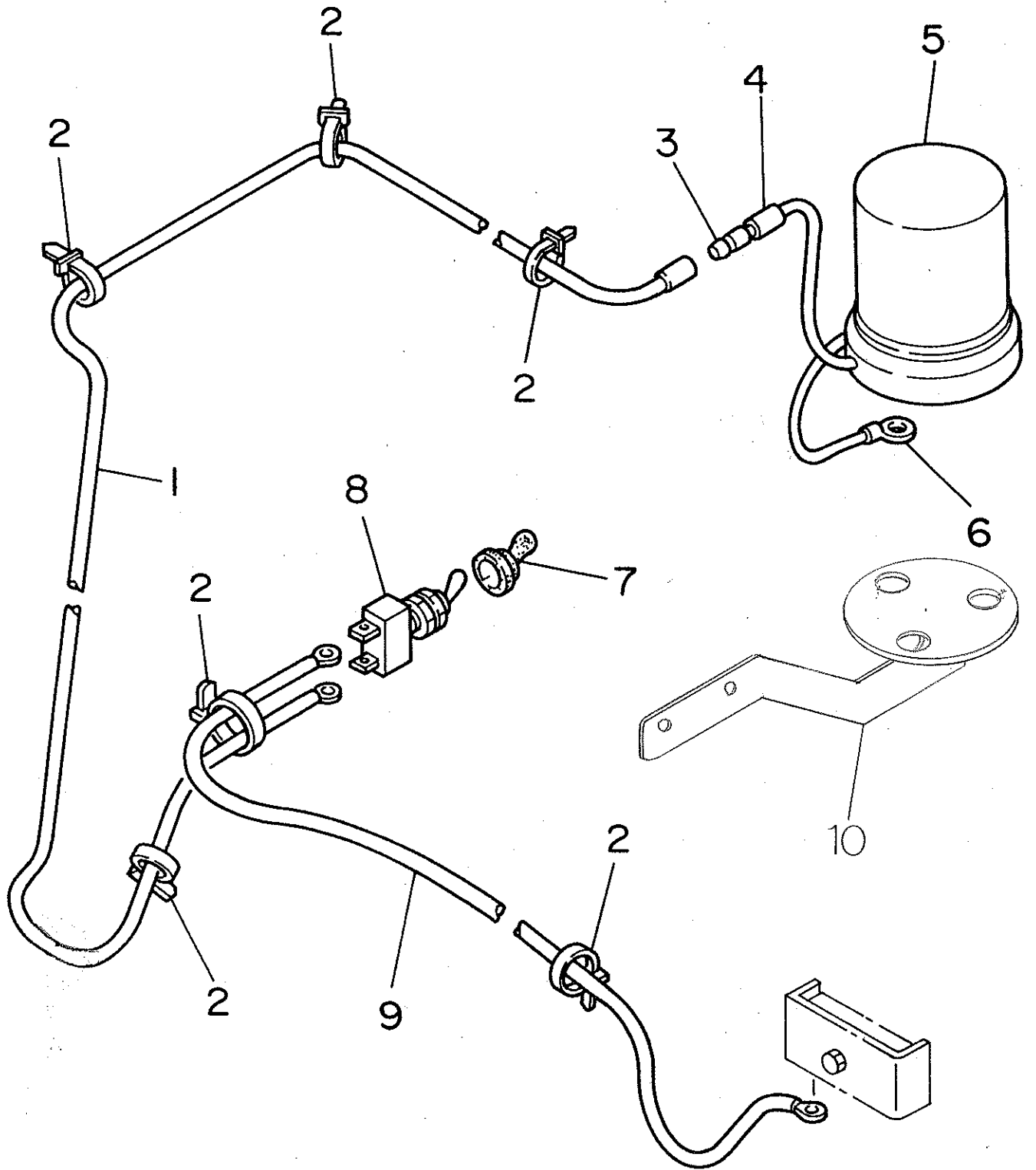

ページ 2 オプション		図番 43 27 08		ローテイング フラッシング システム ROTATING FLASHING SYSTEM	
Ref 番号	Q'ty 個数	Part No. 部品番号	Parts Name.	部 品 名 称	備 考
1	1		Cable Ass'y	ケーブルアッセンブリー	
2	4	31 30 68	Bundle Band	ベルト	
3	1	92 37 82	Cable Clip	ギボシオス	
4	1	92 37 83	Cap	キャップ	
5	1	43 91 37	Rotating Frasher	ローテイングフラッシャー	
6	1	43 92 31	Cable Clip	ケーブルクリップ	
7	1	94 79 77	Rubber Cap	ゴムキャップ	
8	1	94 71 61	Toggle Switch	トグルスイッチ	
9	1		Cable Ass'y	ケーブルアッセンブリー	
10	1	43 50 43	Beacon Bracket	回転灯ブラケット	

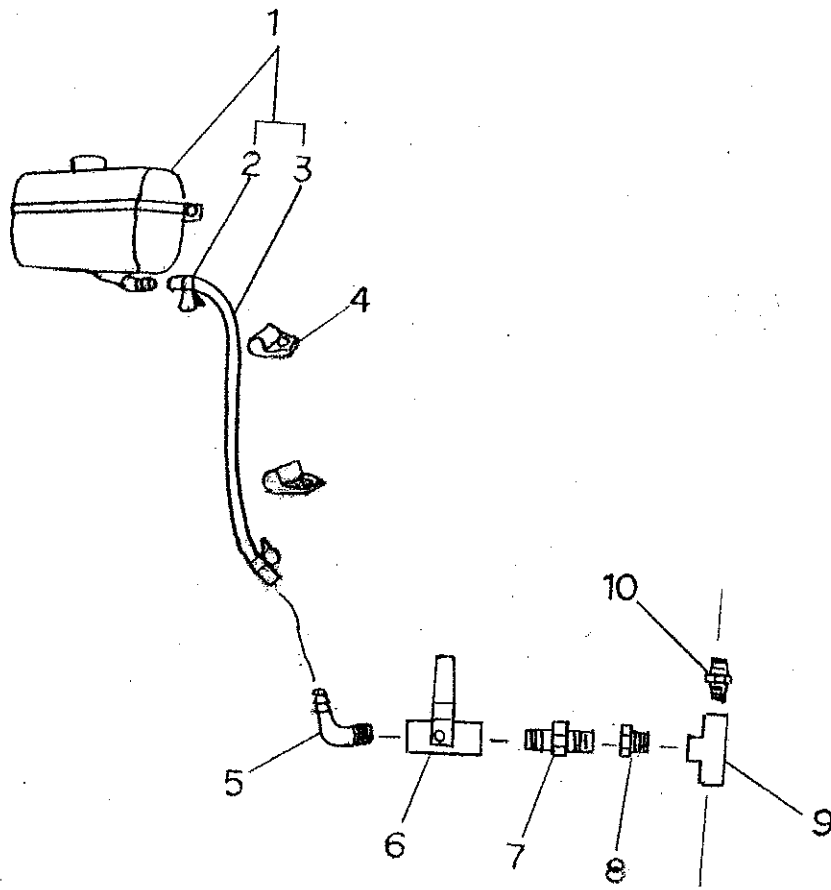

パーツ 4 オプション			図番	凍結防止装置 ANTIFREEZE SYSTEM	
Ref	Qty	Part No.	Parts Name	部品名称	備考
番号	個数	部品番号			
1	1	43 95 09	Tank Ass'y	タンクアッセンブリー	
2	2		Hose Band	ホースバンド	
3	1		Hose	ホース	
4	2	92 10 47	Clamp	クランプ	
5	1	43 91 12	Hose Joint	ホースジョイント	
6	1	94 73 86	Ball Valve	ボールバルブ	
7	1	94 74 15	Straight Adapter	ストレートアダプター	
8	1	94 74 06	Bushing	ブッシング	
9	1	94 74 47	T-adapter	ティーズ	
10	1	94 74 16	Straight Adapter	ストレートアダプター	

サービス指定／協力工場一覧

平成10年8月31日現在

札幌支店	〒063-0814	北海道札幌市西区翠園4条1丁目1番15号 日立建機㈱ 北海道支社内	011-612-6581	南陽建機㈱	〒939-1638	富山県東砺波郡福野町田尻 356	0763-22-6210
札幌機工整備㈱	〒067-0051	北海道江別市工業町26-9	011-383-1411	㈱トミケンキ	〒935-0014	富山県高岡市野村 927-7	0766-24-2905
㈱中島自工	〒080-2460	北海道帯広市西20北1丁目	0155-33-3141	㈱鎌倉重車㈱	〒920-0262	石川県河北郡内灘町宇西荒屋口1-1	07628-6-4541
㈱福地工業建設事業部	〒090-0836	北海道北見市三輪 712	0157-36-5711	㈱北葦	〒923-0034	石川県小松市長田町 18	0761-21-3311
三菱エンジニアリング㈱	〒084-0905	北海道釧路市島取南 6丁目2-24	0154-52-0332	㈱北建ケンキ	〒923-0992	石川県小松市鶴ヶ島町 10	0761-24-3336
ロード機販㈱	〒061-1270	北海道北広島市大曲 187-82	011-377-6177	幹産建機㈱	〒510-0244	三重県鈴鹿市白子町生水 2620	0593-87-1221
竹内車輛	〒049-0121	北海道上磯郡上磯町久根別 5-6-10	0138-73-0387	ニシムラ建機㈱	〒515-0316	三重県多気郡明和町有賀中 1318-1	05965-2-6333
仙台支店	〒984-0074	宮城県仙台市若林区東 7番丁目 173 菊池ビル 2F	022-222-9992	㈱都建機サービス	〒612-8486	京都府京都市伏見区羽東師古川町 239	075-933-2044
㈱アタゴ自動車工業所	〒982-0011	宮城県仙台市太白区長町南 2-17-26	022-247-3116	㈱サキシマリース	〒595-0814	大阪府泉北郡忠岡町新坂 2-5-75	0724-38-3023
山中産業㈱サービス工場	〒982-0034	宮城県仙台市宮城野区扇町 3-4-41	022-284-7231	津産建機工業㈱	〒581-0017	大阪府八尾市高美町 7-25	0729-91-5635
㈱佐藤建機	〒989-4601	宮城県登米郡泊町新田南深沢 5-6	0220-28-3360	㈱久泉自友	〒570-0043	大阪府守口市南幸方東通り 2-13-26	06-996-9236
三洋テクニクス㈱	〒983-0038	宮城県仙台市宮城野区若竹 3-1-40	022-232-6811	㈱中央重機工業	〒566-0033	大阪府摂津市学園町 1-7-53 ・ニイガタ建機㈱内	0726-37-1982
いこい重車㈱	〒990-2324	山形県山形市青田南 23-26	0236-23-7410	大取重機サービス㈱	〒569-0012	大阪府大阪市住之江区平林南 2-12-12	06-682-3285
㈱小山田自動車	〒020-0151	岩手県岩手郡滝沢村大釜第 26 地割 宇大窪 45-3	0196-87-1331	東洋重機㈱	〒668-0023	兵庫県神戸市東灘区湊江浜町 901	078-451-4928
㈱三伸機	〒020-0143	岩手県盛岡市小川尻 25-7	0196-45-0125	朝日重機建設工業㈱	〒669-4266	兵庫県氷上郡春日町中山 251	0795-75-0520
㈱大畑建機	〒028-0032	岩手県久慈市寺里 36-72	0194-52-2728	㈱日重機建設工業㈱	〒672-8035	兵庫県姫路市御影区中島 242-1	0792-34-8685
金澤自動車工業㈱	〒965-0005	福島県会津若松市一笠町 大字亀賀字郷の原 224	0242-24-2721	㈱路建機㈱	〒640-8286	和歌山県和歌山市湊御殿町 3-3	0734-33-3600
旭自動車工業㈱	〒963-0107	福島県郡山市安積 3-231	0249-45-1200	㈱双和商会	〒918-8116	福井県福井市大町 2-901	0776-34-0390
さくら自動車工業㈱	〒966-0932	福島県喜多方市上三宮町吉川押切 135-1	0241-23-1081	北陸川崎産業㈱	〒730-0016	広島県中区船町 10-5 めいせいビル 3F	082-228-4236
㈱東商 秋田サービス工場	〒011-0916	秋田県秋田市魁島字鞍下大谷地 176-3	0188-45-3721	丸山自動車㈱	〒733-0833	広島県広島市西区商工センター 8-10-19	082-277-5005
㈱秋田重車㈱	〒001-0171	秋田県能代市河戸川字下大須賀 56	0185-52-5395	聖和車輛㈱	〒721-0961	広島県福山市明神町 2-11-6	0849-23-8600
打川自動車㈱	〒013-0036	秋田県横手町駅前町 7-30	0182-32-3276	㈱共立建機販売	〒727-0003	広島県庄原市是松町 20-21	0824-72-3511
㈱三崎自動車整備工場	〒036-1325	青森県中津軽郡岩木町大字一町字 早稲田 780	0172-82-5360	㈱エス・シー	〒729-0413	広島県豊田郡本郷町南方字野茂 11929	0848-88-1775
東京支店	〒113-0034	東京都文京区湯島 3-19-11 イトーピア湯島ビル	03-5688-1621	森本工業㈱	〒740-0021	山口県岩国市室ノ木 1-1-19	0827-22-1322
㈱日の出自動車	〒950-0803	新潟県新潟市東野 61	0262-73-8511	美弥車輛センター㈱	〒753-0871	山口県山口市大字朝田 597-2	0839-23-8541
㈱日の出自動車	〒940-1143	新潟県長岡市片田町字荒田 1020	0258-22-2040	美弥車輛センター一線山口工場	〒744-0002	山口県下松市東海岸通り 1-7	0833-41-6300
滋野自動車	〒389-0152	新潟県小島郡東部町遊野乙 1589	02686-2-1037	三協建機㈱	〒689-1121	鳥取県鳥取市南栄町 9	0857-53-1611
第一建機産業㈱	〒380-0922	長野県長野市若里形島 1822-3	0262-28-5715	㈱吉村オートサービス	〒682-2111	鳥取県東伯郡北条町土下 410	0858-48-3100
松本重機販売㈱	〒399-0033	長野県松本市笹賀 5981-1	0263-26-3755	㈱原商 穴道工場	〒689-0400	鳥取県八東郡穴道町白石 81-10	0852-66-1114
富士重機㈱	〒394-0302	長野県佐久郡白田町大字勝間 49-6	0267-82-6834	㈱原商 松江工場	〒690-0025	鳥取県松江市八幡町 19-1	0852-37-1114
㈱中央建機	〒379-0131	群馬県前橋市鳥取町 158-3	0272-69-1501	㈱石原製作所	〒697-1321	鳥取県浜田市市布町 368	0855-27-2828
コーエイ㈱	〒301-2343	群馬県勢多郡富土町大字時沢 106 サービスセンター	0272-88-2344	㈱山コベルコ建機㈱	〒702-8004	岡山県岡山市市周並町 1	0852-74-1313
池田重機工業㈱	〒370-2343	群馬県富岡市七日市 266-1	0274-64-2311	㈱前建機	〒700-0967	岡山県岡山市西市8-1の坪 273-4	086-241-3954
北関東重機㈱	〒379-2154	群馬県前橋市天川大島町 1027	027-263-1881	㈱前建機下中野支店	〒700-0963	岡山県岡山市下中野 845	0862-41-5596
昭和車輛㈱	〒320-0013	栃木県宇都宮市上大曾町 348-1	0286-24-8553	青江車輛㈱	〒704-8163	岡山県岡山市升田 379-6	086-948-4777
㈱サカイ重車㈱	〒321-0933	栃木県宇都宮市築瀬町 1215-1	0286-35-4923	㈱タクテック	〒761-8014	香川県高松市香西町 277-1	0878-81-3691
㈱高橋自動車整備工場	〒323-0012	栃木県小山市大字羽川 517-63	02852-2-4501	喜多機械産業㈱	〒770-0044	徳島県徳島県市庄町 3-16	0866-31-9266
大和車輛整備㈱	〒329-2746	栃木県那須郡那須野町四区町 680-3	02873-6-0783	㈱光洋自動車整備工場	〒780-0074	高知県高知市南金田 62-6	0888-83-6163
新東建機産業㈱	〒321-0905	栃木県宇都宮市平出工業団地 43-155	0286-62-7441	㈱光洋自動車整備工場	〒783-0049	高知県南国市岡岡町中島 388-6	0888-66-7111
泉自動車工場㈱	〒310-0853	茨城県水戸市平塚町 2-78	0292-41-5151	大匠機機㈱	〒781-5101	高知県高知市布師街 3948-2	0888-46-2200
㈱浜松建機	〒431-3104	静岡県浜松市真平町 408-2	0534-33-3430	福岡支店	〒815-0033	福岡県福岡県市南区大橋 1-2-3 大橋センタービル 3F	092-512-5603
㈱沼津サービス建設車輛	〒410-0001	静岡県沼津市足高 264-37	0559-22-1631	渡辺重機㈱福岡営業所	〒816-0912	福岡県大野市御笠川 2-9	092-504-2819
静友サービス㈱	〒420-0812	静岡県静岡市古庄 3丁目29番 19号	0542-64-8855	渡辺重機㈱福岡営業所	〒834-0111	福岡県八女郡広川町大字日吉字野路 1437-5	0943-32-3866
木村自動車工業㈱	〒440-0043	山梨県甲府市国母 5-10-17	0552-26-5252	ダイキウサービス	〒814-0123	福岡県福岡市城南区長尾 3-29-20 五反田ビル 205	092-522-9323
若山建機㈱	〒229-1117	神奈川県相模原市小町通 2-8-17	0427-79-3775	㈱城南機工	〒802-0802	福岡県北九州市小倉南区坡野町	093-931-7128
㈱相模	〒228-0827	神奈川県相模原市磯部 1141	0482-56-3111	鹿島機械工業㈱	〒849-1301	佐賀県鹿島市大字常広 139-2 2-2-23	09546-3-3211
新明和建設工業㈱	〒336-0035	埼玉県浦和市松本 4-1-25	048-863-1478	共和車輛工業㈱	〒880-0074	宮崎県宮崎市大字瓜生野字町流 3608	0985-41-1177
㈱ダイケンサービス	〒349-1213	埼玉県北埼玉郡北川辺町 320	0280-62-4390	藤南チーゼル㈱	〒890-0074	鹿児島県鹿児島市字宿 2-13-11	0992-56-1101
産業車輛工業㈱	〒332-0003	埼玉県川口市東横家 2-34-32	0482-25-6111	㈱岐機械工業㈱	〒891-0122	鹿児島県鹿児島市南栄町 2-7-5	0992-89-3571
㈱堀角建機	〒289-1516	千葉県山武郡松尾町田越 201	04798-6-4685	㈱三栄重車㈱	〒894-0008	鹿児島県瀬市上 1124-9	0997-52-7176
末広産業㈱	〒276-0004	千葉県八千代市島田台 972	0474-88-3456	㈱ナンニチ 国分	〒899-4461	鹿児島県国分市上之段 1480-1	0995-48-2004
㈱交運社	〒205-0023	東京都羽村市神明台 3-33-14	0425-55-5551	㈱ナンニチ 大隅	〒899-7513	鹿児島県曾於野有明町山重 12127-7	0994-75-2161
名古屋支店	〒450-0000	愛知県名古屋市中村区名駅 2-36-2 協和ビル 7F	052-586-8251	㈱ナンニチ 宮崎	〒889-4314	宮崎県えびの市大字大河平 4703-3	0984-33-2017
中部建機サービス㈱	〒485-0012	愛知県小牧市小牧原新田 2092	0568-76-2161	豊栄建機㈱	〒861-2234	熊本県上益城郡益城町古閑 134-24	096-286-8650
㈱福田サービス	〒452-0802	愛知県名古屋市中区あじ原町 167	052-502-2557	高千穂建機㈱	〒866-0074	熊本県八代市平山新町字六十石 2544-1	09653-3-1717
(資)三機サービス工業	〒454-0921	愛知県名古屋市中川区中郷 1-223	052-362-0151	㈱球磨建機サービス	〒868-0412	熊本県球磨郡豊後田町黒田 2431	0966-45-4674
ブルトラーザー整備㈱	〒442-0857	愛知県豊川市八幡町 41	05338-7-3156	㈱マルミ重機	〒859-3242	長崎県佐世保市指方町 1744-1	0956-58-3515
ブルトラーザー西三河工場	〒444-2135	愛知県岡崎市大門 4-10-1	0564-24-3955	三栄建機サービス	〒853-0031	長崎県福江市吉久木町 2861	09497-4-1050
㈱吉田自動車整備	〒930-0845	富山県富山市穂田町 1-22-14	0764-41-5515	大塚建機整備㈱	〒870-0113	大分県大分市大字家島字向州 1582-2	0975-23-6066
				㈱仲村自動車整備工場	〒901-0231	沖縄県島尻県豊見城村字我那覇 506	0988-50-2233
				マテダテクノ㈱	〒904-2153	沖縄県沖縄市美里 6丁目25番 6号	098-939-1240
				明野製作所	〒901-2223	沖縄県宜野湾市大山 7-3-11	09889-8-3847
				牧港自動車㈱	〒900-0003	沖縄県那覇市安謝 664-10	0988-61-1131